BIULETYN INFORMACYJNY LASÓW PAŃSTWOWYCH

Nr 10 (238)

PAŹDZIERNIK 2012



Dyrekcja Generalna Lasów Państwowych
ul. Bitwy Warszawskiej 1920 r. nr 3, 02-362 Warszawa
tel. 22 58 98 100, fax 22 58 98 171

PL ISSN 1428-5940

DYREKCJA GENERALNA LASÓW PAŃSTWOWYCH

ul. Bitwy Warszawskiej 1920 r. nr 3, 02-362 Warszawa, tel. 22 58 98 100, fax 22 58 98 171

Dyrektor Generalny Lasów Państwowych – Adam WASIAK	tel. 22 58 98 101
Gabinet Dyrektora Generalnego – naczelnik Anna TRZECIAK-WISZOWATA	22 58 98 110
Zespół ds. Promocji i Mediów – kierownik Mariusz TURCZYK	22 58 98 343
– rzecznik prasowy Lasów Państwowych Anna MALINOWSKA	22 58 98 111
Zespół Doradców Dyrektora Generalnego – kierownik Tomasz WÓJCIK	22 58 98 340
Wydział Kadr i Doskonalenia Zawodowego – naczelnik Agnieszka GRZEGORCZYK	22 58 98 140
Inspekcja Lasów Państwowych – p.o. głównego inspektora Krystyna MAGIERA	22 58 98 120
Zespół Radców Prawnych – koordynator Marek RATYŃSKI	22 58 98 113
Zespół ds. Obronności i Ochrony Informacji Niejawnych – Mariusz KWIECIŃSKI	22 58 98 260
Główny Inspektor Straży Leśnej – Tadeusz PASTERNAK	22 58 98 117
Stanowisko ds. BHP – główny specjalista SL Piotr GOTOWICKI	22 58 98 116
Zastępca dyrektora generalnego LP ds. gospodarki leśnej – Jan SZRAMKA	22 58 98 106
Wydział Hodowli i Użytkowania Lasu – naczelnik Tomasz GRĄDZKI	22 58 98 220
Wydział Ochrony Lasu – naczelnik Aldona PERLIŃSKA	22 58 98 230
Wydział Ochrony Przyrody – naczelnik Jolanta BŁASIAK	22 58 98 290
Wydział Stanu Posiadania – naczelnik Sławomir SAWICKI	22 58 98 240
Wydział Urządzenia Lasu i Geoinformatyki – naczelnik Jacek PRZYPAŚNIAK	22 58 98 250
Wydział Infrastruktury Leśnej – naczelnik Piotr MŁYNARCZYK	22 58 98 130
Wydział Koordynacji i Wdrażania Programów Pomocowych – p.o. naczelnika Szymon RADOSZ	22 58 98 350
Zespół Obsługi Programu LIFE+ – kierownik Łukasz PRZYBYŁEK	22 58 98 310
Stanowisko ds. Łowiectwa – główny specjalista Jan BŁASZCZYK	22 58 98 118
Zastępca dyrektora generalnego LP ds. EKONOMICZNYCH – Marcin POLAK	22 58 98 104
Główny księgowy LP, Wydział Księgowości – Elżbieta GRAJNY-OLBROMSKA	22 58 98 150
Wydział Analiz Ekonomicznych i Planowania – naczelnik Krzysztof JANECZKO	22 58 98 160
Wydział Organizacji i Badań Naukowych – naczelnik Jerzy KAPRAL	22 58 98 210
Wydział Marketingu i Handlu – naczelnik Andrzej BALLAUN	22 58 98 200
Wydział Informatyki – naczelnik Mariusz BŁASIAK	22 58 98 180
Wydział ds. Zamówień Publicznych – naczelnik Alina NIEWIADOMSKA	22 58 98 280
Wydział Logistyki – naczelnik Walerian ŻYNDUL	22 58 98 170

Adresy, telefony i telefaksy Regionalnych Dyrekcji Lasów Państwowych

15-950 BIALYSTOK , ul. Lipowa 51	tel. centr. 85 748 18 00	fax 85 652 23 73
80-804 GDAŃSK , ul. Rogaczewskiego 9/19	58 321 00 71	58 302 11 25
40-952 KATOWICE , ul. Huberta 43/45	32 251 43 02 do 04	32 251 57 39
31-159 KRAKÓW , al. Słowackiego 17a	12 633 54 33	12 633 13 51
38-400 KROSNO , ul. Bieszczadzka 2	13 436 44 51	13 436 43 01
20-950 LUBLIN , ul. Czechowska 4	81 532 70 31	81 532 49 47
91-402 ŁÓDŹ , ul. J. Matejki 16	42 631 79 00	42 631 79 82
10-959 OLSZTYN , ul. Kościuszki 46/48	89 527 05 09	89 527 21 70
64-920 PILA , ul. Kalina 10	67 212 48 44	67 212 64 78
60-815 POZNAŃ , ul. Gajowa 10	61 866 82 41	61 847 28 69
26-600 RADOM , ul. 25 Czerwca 68	48 385 60 00	48 385 60 01
70-965 SZCZECIN , ul. J. Słowackiego 2	91 432 87 00	91 422 53 13
78-400 SZCZECINEK , ul. Mickiewicza 2	94 372 63 00	94 372 63 01
87-100 TORUŃ , ul. Mickiewicza 9	56 658 43 00	56 658 43 66
03-841 WARSZAWA , ul. Grochowska 278	22 517 33 00	22 517 33 61
50-357 WROCLAW , ul. Grunwaldzka 90	71 377 17 00	71 328 24 01
65-950 ZIELONA GÓRA , ul. Kazimierza Wlk. 24a	68 325 44 51	68 325 36 30

Zakłady o zasięgu krajowym podporządkowane dyrektorowi generalnemu LP

Centrum Informacyjne Lasów Państwowych ul. Bitwy Warszawskiej 1920 r. nr 3, 02-362 Warszawa	tel. 22 822 49 31
Centrum Koordynacji Projektów Środowiskowych ul. Stawki 2, 00-193 Warszawa	22 318 70 82
Leśny Bank Genów Kostrzyca Miłków 300, 58-535 Miłków	75 713 12 39
Ośrodek Kultury Leśnej ul. Działyńskich 2, 63-322 Gołuchów	62 761 50 45
Ośrodek Rozwojowo-Wdrożeniowy Lasów Państwowych Bedoń, ul. Sienkiewicza 19, 95-020 Andrespol	42 677 25 00
Ośrodek Techniki Leśnej ul. Zaczyszna 2, 63-200 Jarocin	62 747 35 82
Zakład Informatyki Lasów Państwowych Bedoń, ul. Sienkiewicza 19, 95-020 Andrespol	42 677 25 45

BIULETYN INFORMACYJNY LASÓW PAŃSTWOWYCH

REDAGUJĄ: Artur Rutkowski (redaktor naczelny), Wawrzyniec Milewski (redaktor), Tomasz Krawczyk (skład i opr. tech.)

ADRES REDAKCJI: ul. Bitwy Warszawskiej 1920 r. nr 3, 02-362 Warszawa, tel. 22 822 49 31, 22 822 32 01 w. 515

Numer opublikowano 10.10.2012 r., nakład 1500 egz.

SPIS TREŚCI

AKTY NORMATYWNE DYREKTORA GENERALNEGO LASÓW PAŃSTWOWYCH

Zarządzenia Dyrektora Generalnego Lasów Państwowych (od 7 sierpnia 2012 r. do 7 września 2012 r.)	2
Zarządzenie nr 58 Dyrektora Generalnego Lasów Państwowych z dnia 31 sierpnia 2012 r. w sprawie zaleceń w zakresie uznawania, ewidencjonowania i oceny odnowień naturalnych (ZH-711-10/2012)	2
Zarządzenie nr 59 Dyrektora Generalnego Lasów Państwowych z dnia 7 września 2012 r. w sprawie stażu absolwentów w Lasach Państwowych (GK-1103-20/12)	11

SPRZEDAŻ NIERUCHOMOŚCI

Nieruchomości przeznaczone do sprzedaży, zatwierdzone przez Dyrektora Generalnego Lasów Państwowych

– Regionalna Dyrekcja Lasów Państwowych Białystok	18
– Regionalna Dyrekcja Lasów Państwowych Gdańsk	19
– Regionalna Dyrekcja Lasów Państwowych Katowice	20
– Regionalna Dyrekcja Lasów Państwowych Kraków	22
– Regionalna Dyrekcja Lasów Państwowych Łódź	23
– Regionalna Dyrekcja Lasów Państwowych Olsztyn	24
– Regionalna Dyrekcja Lasów Państwowych Piła	26
– Regionalna Dyrekcja Lasów Państwowych Poznań	28
– Regionalna Dyrekcja Lasów Państwowych Radom	31
– Regionalna Dyrekcja Lasów Państwowych Szczecin	32
– Regionalna Dyrekcja Lasów Państwowych Szczecinek	35
– Regionalna Dyrekcja Lasów Państwowych Wrocław	37
– Regionalna Dyrekcja Lasów Państwowych Zielona Góra	39

NIERUCHOMOŚCI ZBYWANE I NABYWANE

przez Skarb Państwa – Lasy Państwowe

– Regionalna Dyrekcja Lasów Państwowych Gdańsk, Nadleśnictwo Kaliska	41
– Regionalna Dyrekcja Lasów Państwowych Olsztyn, Nadleśnictwo Górowo Iławeckie	42
– Regionalna Dyrekcja Lasów Państwowych Olsztyn, Nadleśnictwo Spychowo	42
– Regionalna Dyrekcja Lasów Państwowych Radom, Nadleśnictwo Marcule	43
Ogłoszenia	44

AKTY NORMATYWNE DYREKTORA GENERALNEGO LASÓW PAŃSTWOWYCH

ZARZĄDZENIA DYREKTORA GENERALNEGO LASÓW PAŃSTWOWYCH (od 7 sierpnia do 7 września 2012 r.)

- Zarządzenie nr 58 z dnia 31 sierpnia 2012 r. w sprawie zaleceń w zakresie uznawania, ewidencjonowania i oceny odnowień naturalnych (ZH-711-10/2012)
- Zarządzenie nr 59 z dnia 7 września 2012 r. w sprawie stażu absolwentów w Lasach Państwowych (GK-1103-20/12)

ZARZĄDZENIE NR 58 DYREKTORA GENERALNEGO LASÓW PAŃSTWOWYCH

z dnia 31 sierpnia 2012 r.

w sprawie zaleceń w zakresie uznawania, ewidencjonowania
i oceny odnowień naturalnych

ZH-711-10/2012

Na podstawie art. 33 ust. 1 i ust. 3 pkt 3 ustawy z dnia 28 września 1991 r. o lasach (jednolity tekst Dz. U. Nr 12 z 2011 r., poz. 59) oraz § 8 ust. 1 pkt 1 Statutu Państwowego Gospodarstwa Leśnego Lasy Państwowe, stanowiącego załącznik do Zarządzenia nr 50 Ministra Ochrony Środowiska, Zasobów Naturalnych i Leśnictwa z dnia 18 maja 1994 r. w sprawie nadania Statutu Państwowemu Gospodarstwu Leśnemu Lasy Państwowe, zarządzam, co następuje:

§ 1

W celu uproszczenia procedur oraz zwiększenia możliwości uznawania odnowień naturalnych wprowadzam do stosowania w Lasach Państwowych znowelizowane zalecenia w zakresie uznawania, ewidencjonowania i oceny odnowień naturalnych, stanowiące załącznik nr 1 do niniejszego zarządzenia.

§ 2

Traci moc Zarządzenie nr 47A Dyrektora Generalnego Lasów Państwowych z dnia 30 września 2005 r.

§ 3

Zarządzenie wchodzi w życie z dniem podpisania.

**DYREKTOR GENERALNY
LASÓW PAŃSTWOWYCH**
mgr inż. Adam Wasiak

UWAGA: z chwilą ukazania się drukiem „Biuletynu Informacyjnego Lasów Państwowych” wszystkie zarządzenia i decyzje Dyrektora Generalnego LP wraz z załącznikami publikowane są na stronie internetowej Biuletynu Informacji Publicznej PGL LP: <http://bip.lasy.gov.pl>

ZALECENIA W ZAKRESIE UZNAWANIA, EWIDENCJONOWANIA I OCENY ODNOWIEŃ NATURALNYCH

WSTĘP

Głównym celem hodowli lasu jest zachowanie lasów istniejących i kształtowanie nowych z respektowaniem procesów naturalnych poprzez stopniowe osiąganie stanów równowagi dynamicznej w ekosystemach leśnych. Realizacja tego celu jest możliwa dzięki racjonalnemu wykorzystaniu naturalnego odnowienia lasu, któremu powinna towarzyszyć świadomość nie tylko zalet, ale i ograniczeń dotyczących tego sposobu odnawiania lasu.

Analiza celowości wykorzystania odnowienia naturalnego powinna uwzględniać korzyści wynikające z objęcia postępowaniem hodowlano-ochronnym tych odnowień. Ocena wartości hodowlanej inicjowanych i pojawiających się spontanicznie naturalnych odnowień oraz wynikający z tej oceny program zabiegów hodowlano-ochronnych powinny uwzględniać warunki ekologiczne odnawianej powierzchni i zróżnicowanie warunków przyrodniczych na danym obszarze. Tym samym konieczne jest zróżnicowanie progów wymagań decydujących o uznaniu inicjowanych i spontanicznie pojawiających się odnowień naturalnych.

Każde powstałe odnowienie naturalne powinno być traktowane indywidualnie, a decyzja o jego uznaniu powinna zostać podjęta w oparciu o kryteria ustalone w ramach nadleśnictwa. Od momentu powstania odnowienia naturalnego należy je monitorować, a w miarę potrzeb podejmować działania zmierzające do poprawy jego jakości i zdrowotności. Wykonywane zabiegi odnosimy do konkretnego adresu leśnego. Od momentu uznania odnowienia naturalnego podlega ono planowym zabiegom hodowlano-ochronnym, tak aby w chwili oceny spełnione były wymagania określone w „Zasadach hodowli lasu”.

Zalecenia dotyczą wszystkich odnowień gatunków lasotwórczych, inicjowanych i powstałych samorzutnie pod okapem drzewostanu i na powierzchni otwartej.

Niniejsze zalecenia w zakresie uznawania i ewidencjonowania odnowień naturalnych upraszczają obowiązujące procedury oraz dają nadleśniczemu możliwość wykorzystania odnowienia naturalnego w hodowli lasu w większym niż dotychczas stopniu. Jednocześnie pozostawia się nadleśniczemu duży margines swobody w kwalifikowaniu odnowień naturalnych i ich przydatności do dalszej hodowli.

Nadmierna formalizacja zasad wykorzystania odnowień naturalnych, wobec zmienności warunków przyrodniczych, może być przyczyną porażek hodowlanych i w wielu przypadkach zniechęcać do ewidencjonowania tych odnowień. Opracowane poniżej zalecenia, przy odpowiednim poziomie wiedzy leśnej i właściwym rozumieniu praw przyrody, pozwolą nadleśniczemu na bardziej efektywne wykorzystanie odnowień naturalnych w bieżącej działalności gospodarczej i prowadzeniu gospodarki leśnej na zasadach ekologicznych.

I. UZNAWANIE

1. Na potrzeby niniejszego zarządzenia pojęcie „odnowienie naturalne” oznacza:
 - a) odnowienie inicjowane i powstałe samorzutnie z obsiewu górnego lub bocznego gatunków lasotwórczych w drzewostanach przewidzianych do cięć rębnych i przebudowy, na powierzchni otwartej i pod okapem drzewostanu;
 - b) odnowienie w drzewostanach nie objętych planem cięć rębnych;
 - c) odnowienie powstałe samorzutnie na powierzchniach przeznaczonych do odnowienia – na haliznach i płazowinach;
 - d) odnowienie na powierzchniach przeznaczonych do wprowadzania dolnego piętra i do odnowienia (dolesienia) luk;
 - e) sukcesję naturalną na powierzchniach przeznaczonych do zalesienia, w tym na gruntach porolnych i nieużytkach;
 - f) odnowienie odrosłowe.
2. Sposób postępowania przy uznawaniu i ocenie odnowień naturalnych przedstawia poniższy schemat:

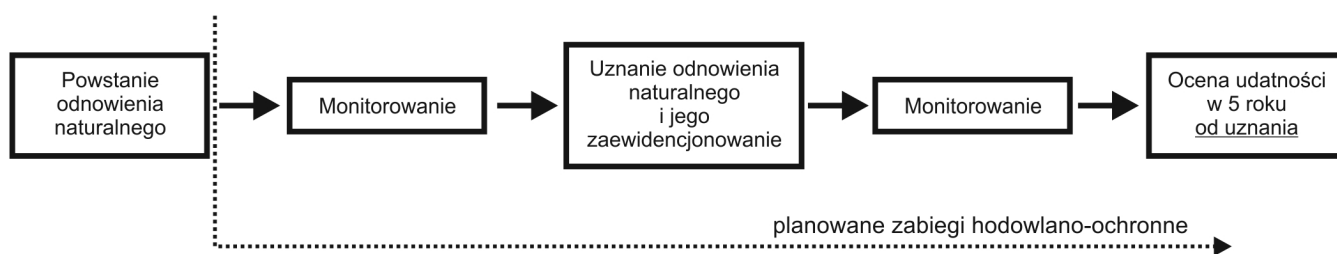

3. Podstawą uznania odnowień naturalnych za przydatne do dalszej hodowli są kryteria przyjęte i wprowadzone zarządzeniem nadleśniczego. Kryteria powinny opisywać cechy odnowienia naturalnego, które w warunkach nadleśnictwa gwarantują osiągnięcie sukcesu hodowlanego.
4. Decyzję o uznaniu określonej powierzchni odnowienia naturalnego podejmuje nadleśniczy.
5. Na etapie komisji założeń planu nadleśniczy wnioskuje o sporządzenie wykazu wszystkich opisanych w trakcie wykonywania planu urządzenia lasu powierzchni z odnowieniem naturalnym. Wykaz ten powinien być zaprezentowany podczas obrad narady techniczno-gospodarczej i wykorzystywany do monitoringu odnowień naturalnych w nadleśnictwie.
6. Decyzję o uznaniu opisanego przez wykonawcę planu urządzenia lasu odnowienia naturalnego podejmuje nadleśniczy. Sam fakt opisanie odnowienia naturalnego w opisie taksacyjnym nie oznacza jego uznania.
7. Odnowienia naturalne opisane w planie urządzenia lasu przed dniem wejścia w życie niniejszego zarządzenia zostają uznane na obowiązujących wcześniej zasadach.

8. Dane odnowienie naturalne może być uznane tylko raz. Podstawą uznania jest protokół. Przykładowy wzór protokołu podany jest w załączniku 2.
9. Cenne ekologicznie fragmenty odnowienia naturalnego, które nie spełniają kryteriów uznania, należy wykorzystywać, włączając je do upraw odnawianych sztucznie.
10. W zależności od dominującego sposobu odnowienia, występującego na uznanej powierzchni, zalicza się ją w opisie taksacyjnym do powierzchni odnowionych odpowiednio naturalnie lub sztucznie.
11. Od momentu powstania odnowienie naturalne powinno być monitorowane pod kątem stopnia pokrycia, przydatności hodowlanej, określenia (zaplanowania) potrzeb pielęgnacyjnych i ewentualnych uzupełnień Sposób przeprowadzenia monitoringu ustala nadleśniczy.
12. Na powierzchniach szczególnie trudnych do odnowienia – podmokłych, zabagnionych, zmrozowiskach, pędraczkach itp. – każde pojawiające się odnowienie naturalne, bez względu na jego jakość hodowlaną, należy zaakceptować i poddać procedurze uznania.
13. Odnowienie naturalne, w tym w szczególności pojawiające się na gruntach przeznaczonych do zalesienia, które nie spełniają kryteriów uznania, mogą być wykorzystywane do celów osłonowych, pielęgnacyjnych i przedplonowych.
14. Na gruntach leśnych z uznawania należy wyłączyć odnowienia naturalne powstałe z obsiewu drzewostanów złej jakości i odnowienia gatunków rosnących na niewłaściwych siedliskach, nie dających się wykorzystać jako przedplon.

II. EWIDENCJONOWANIE

1. Odnowienie naturalne wprowadza się do „Systemu Planów” w roku ich uznania, zaś modyfikacji opisu taksacyjnego dokonują się nie później niż podczas aktualizacji zdarzeń gospodarczych danego roku.
2. Dla każdej uznanej powierzchni odnowienia naturalnego należy założyć dwie pozycje planu, np. ODN-ZRB i ODN-ZRBN.
3. Pozycja planu z grupą czynności ODN-ZRB aktualizuje całą powierzchnię wydzielenia bez względu na to, jaka jego część została wprowadzona sztucznie, a jaka naturalnie, natomiast grupa czynności ODN-ZRBN służy do zaewidencjonowania powierzchni odnowienia naturalnego.
4. Zasadą jest traktowanie odnowienia naturalnego jako: „w tym”.
5. Regionalne dyrekcje, uwzględniając specyfikę warunków lokalnych, mają prawo do modyfikowania sposobu ewidencjonowania odnowień naturalnych w taki sposób, aby możliwe było zaewidencjonowanie wszystkich powierzchni uznanych odnowień naturalnych.
6. Możliwy sposób ewidencjonowania odnowień naturalnych przedstawiają poniższe przykłady. Podano w nich grupy czynności dotyczące odnowienia zrębów na powierzchniach otwartych, przy czym przyjęto założenie, że te same zasady znajdują zastosowanie dla wszystkich grup czynności wykorzystywanych do ewidencjonowania odnowień naturalnych:

A. Grupy czynności wykorzystywane do ewidencji odnowień naturalnych.

Kod i nazwa grupy czynności			Kod i nazwa MPK	
23120	ODN-ZRBN	naturalne odnowienie zrębów	231	Odnowienia i zalesienia
23121	ODN-HALN	naturalne odn. halizn, płazowin	231	Odnowienia i zalesienia
23122	ODN-PORN	nat. zales. porolnych (sukcesja)	231	Odnowienia i zalesienia
23123	ODN-ZŁOŻN	nat. odnow. w rębniach złożonych	231	Odnowienia i zalesienia
23124	ODN-LUKN	naturalne odnowienie luk	231	Odnowienia i zalesienia
23125	ODN-IIPN	naturalne odnowienie II piętra	231	Odnowienia i zalesienia
23126	ODN-NIEUN	nat. odnow. nieużytków (sukcesja)	231	Odnowienia i zalesienia
23181	NAT-WPG	wyprz. prz. gleby pod odnow. nat.	231	Odnowienia i zalesienia
2341	PBD-GLEB	wyprzedz. przyg. gl. przeb. dstan.	235	Przebudowa drzewostanów kosztem LP
2347	PBDODNRBN	odnow. nat. pod przebud. rębnie	235	Przebudowa drzewostanów kosztem LP
2348	PBD-ODNLN	odnow. nat. pod przebudowę luki	235	Przebudowa drzewostanów kosztem LP
2349	PBDODNIIN	odnow. nat. pod przeb. II piętro	235	Przebudowa drzewostanów kosztem LP
2350	PBDODNHAN	odnow. nat. pod przebud. halizn	235	Przebudowa drzewostanów kosztem LP
2353	PBD-ODNN	odnow. nat. pod przebud. zręby	235	Przebudowa drzewostanów kosztem LP
2358	PBD-ODNHA	odnowienia pod przebud. halizn	235	Przebudowa drzewostanów kosztem LP

B. Przygotowanie gleby pod odnowienia naturalne.

Wszelkie prace związane z przygotowaniem gleby pod odnowienia naturalne z zakresu odnowień i zalesień (mpk 231) należy ewidencjonować na grupie czynności NAT-WPG.

Wyprzedzające przygotowanie gleby pod odnowienia naturalne w ramach przebudowy (mpk 235) należy ewidencjonować w grupie czynności PBD-WPG.

C. Ewidencjonowanie odnowień naturalnych w przypadku, gdy zajmują one ponad 50% powierzchni do odnowienia.

Uznanie odnowienia naturalnego na ponad 50% powierzchni do odnowienia pozwala uznać całą powierzchnię jako odnowioną naturalnie.

Pozycję planu dla grupy czynności ODN-ZRB zakładamy wraz z czynnością aktualizującą obejmującą powierzchnię do odnowienia, rejestrowaną w planie cięć.

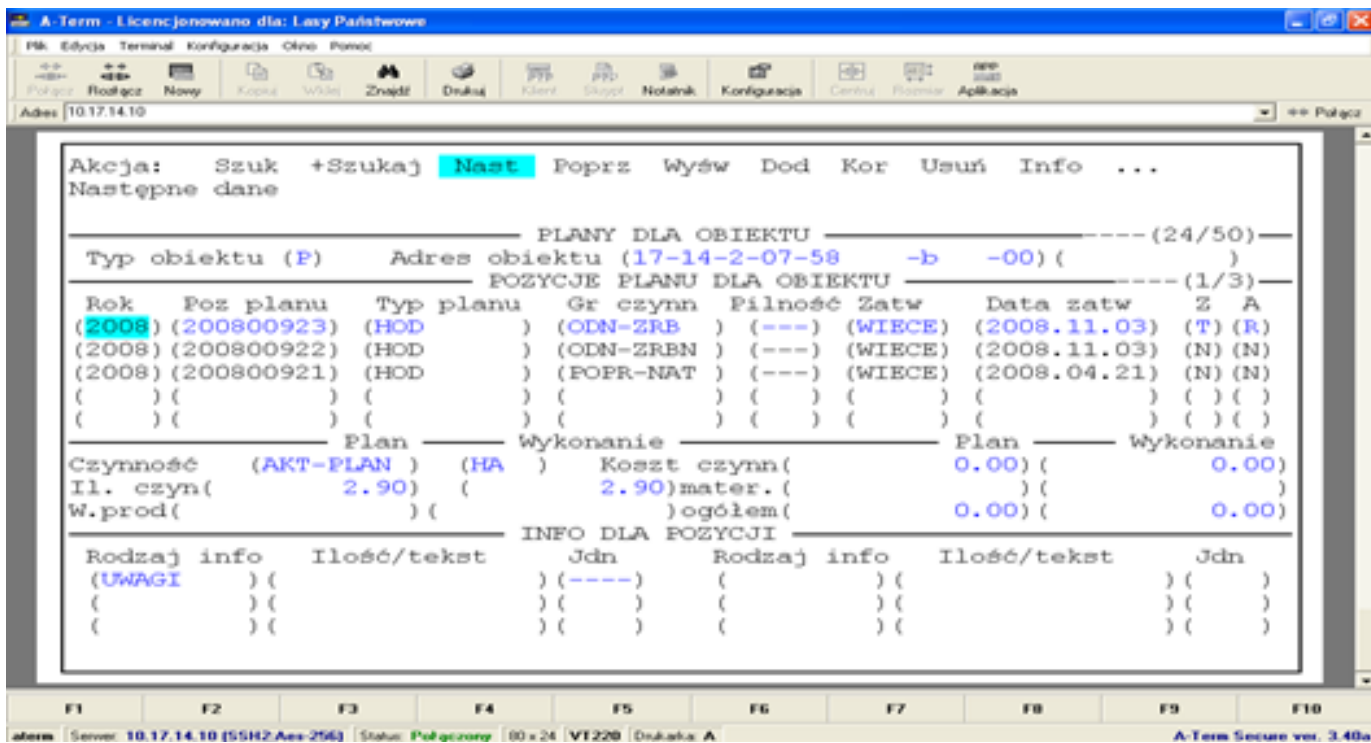

Następnie zakładana jest pozycja planu dla grupy czynności ODN-ZRBN, z czynnością aktualizującą obejmującą powierzchnię do odnowienia rejestrowaną w planie cięć, zgodną z powierzchnią na pozycji ODN-ZRB. Zapis taki pozwala uznać całą powierzchnię jako odnowioną naturalnie.

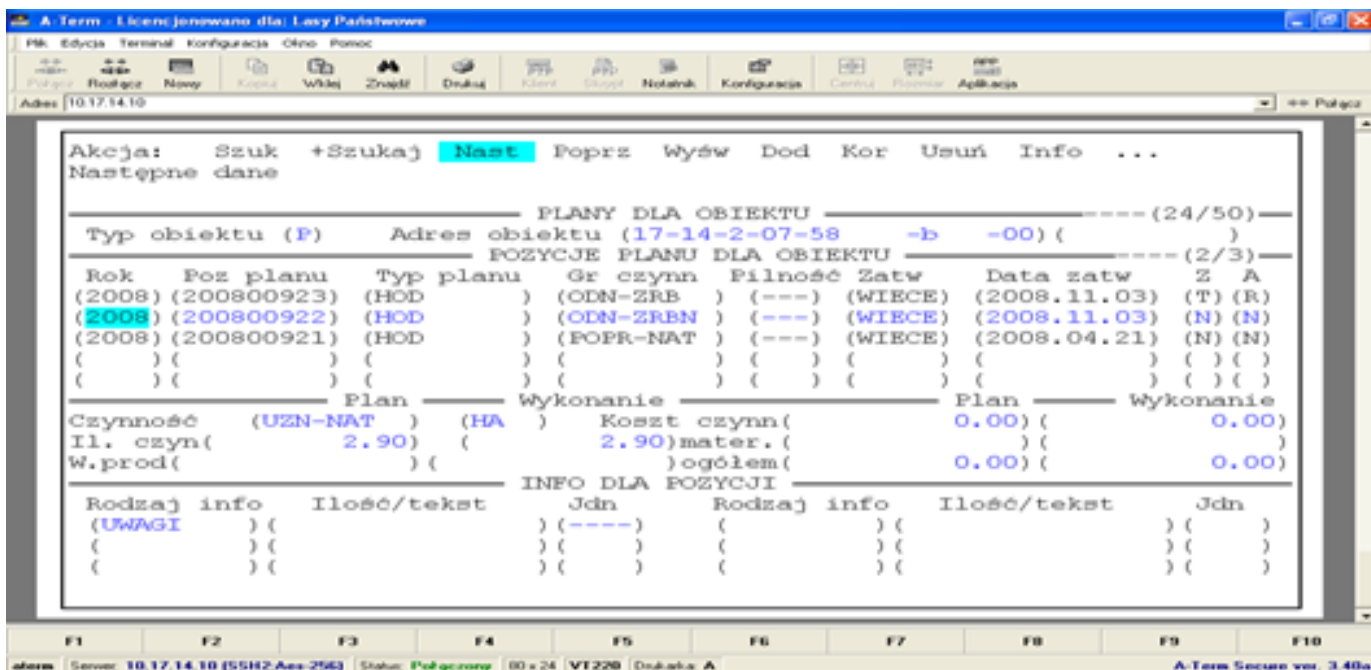

Dla części powierzchni, na której wykonywane będą uzupełnienia sztuczne, założyć należy pozycję planu z grupą czynności POPR-NAT. Na pozycji tej ewidencjonowana będzie powierzchnia nasadzeń wykonanych sztucznie, zgodnie z przyjętym składem gatunkowym odnowienia. Wprowadzenie uzupełnień w odnowieniu naturalnym nie jest traktowane jako działanie negatywne.

Akcja: Szuk +Szukaj **Nast** Poprz Wyśw Dod Kor Usuń Info ...

Następne dane

PLANY DLA OBIEKTU -----(24/50)										
Typ obiektu (P)	Adres obiektu (17-14-2-07-58 -b -00) ()									
POZYCJE PLANU DLA OBIEKTU -----(3/3)										
Rok	Poz planu	Typ planu	Gr czynn	Pilność	Zatw	Data zatw	Z	A		
(2008)	(200800923)	(MOD)	(ODN-ZRB)	(---	(WIECE)	(2008.11.03)	(T)	(R)		
(2008)	(200800922)	(MOD)	(ODN-ZRB)	(---	(WIECE)	(2008.11.03)	(N)	(N)		
(2008)	(200800921)	(MOD)	(POPR-NAT)	(---	(WIECE)	(2008.04.21)	(N)	(N)		
()	()	()	()	()	()	()	()	()		
()	()	()	()	()	()	()	()	()		
		Plan	Wykonanie		Plan		Wykonanie			
Czynność (POPR-NAT)		(NA)	Koszt czynn(2,800.00)		1,738.08)			
Il. czynn(0.56)	0.72)mater.(541.11)		598.95)			
W.prod(()	ogółem(3,341.11)		2,337.03)			
INFO DLA POZYCJI										
Rodzaj info	Ilość/tekst	Jdn	Rodzaj info	Ilość/tekst	Jdn					
(UWAGI	()	(---	()	()	()					
()	()	()	()	()	()					
()	()	()	()	()	()					

Na pozycji tej ewidencjonowane są także sadzonki użyte do wykonania uzupełnień wraz z ich wartością.

Akcja: ... 0-Obiekt 1-Czyn **3=Prod** 4-Księg 5-Kontrola 6-Opis ...

Zarządzanie produktami
(Obiekt: 24/50) (Pozycja planu: 3/3)

MATERIAŁY NA POZYCJI PLANU										
Typ(P)	Adres obiekt(17-14-2-07-58 -b -00) ()									
Rok(2008)	Poz planu(200800921)	Typ(MOD)	Gr czynn(POPR-NAT)	Pil(--- <th colspan="6"></th>						
MATERIAŁY -----(1/7)										
Materiały (BRZ.1.5/0		(Brzoza 1.5/0- Sadzonki								
(DB.S 2/0)		(sadzonki dębu szypułkowego 2/0)								
(DB.S 3/0)		(sadzonki dębu szypułkowego 3/0)								
(JRZ.2/0)		(Jarszab pospolity 2/0-sadzonki								
(LP 2/0)		(sadzonki lipy 2/0-								
		Plan		Wykonanie		Plan		Wykonanie		
Ilość (0.60)		0.60)		(TSZT)Material (W/O)		(W) (W)		
Cena jedn (180.00)		91.00)		Aktualizacja (T)		(T) (T)		
Wartość(108.00)		54.60)						
ŹRÓDŁA FINANSOWANIA										
Lp	Źródło	Ilość plan	Ilość wykon	Koszt plan	Koszt wykon					
(1)	(101)	(0.60)	(0.60)	(108.00)	(54.600)	
()	()	()	()	()	()	()	()	()	()	
()	()	()	()	()	()	()	()	()	()	

Należy także wykonać ręcznie aktualizację opisu taksacyjnego poprzez modyfikację opisu wydzielenia. W czasie wykonywania aktualizacji należy pamiętać o:

- przypisaniu cechy DRZ NAT dla wydzielenia:

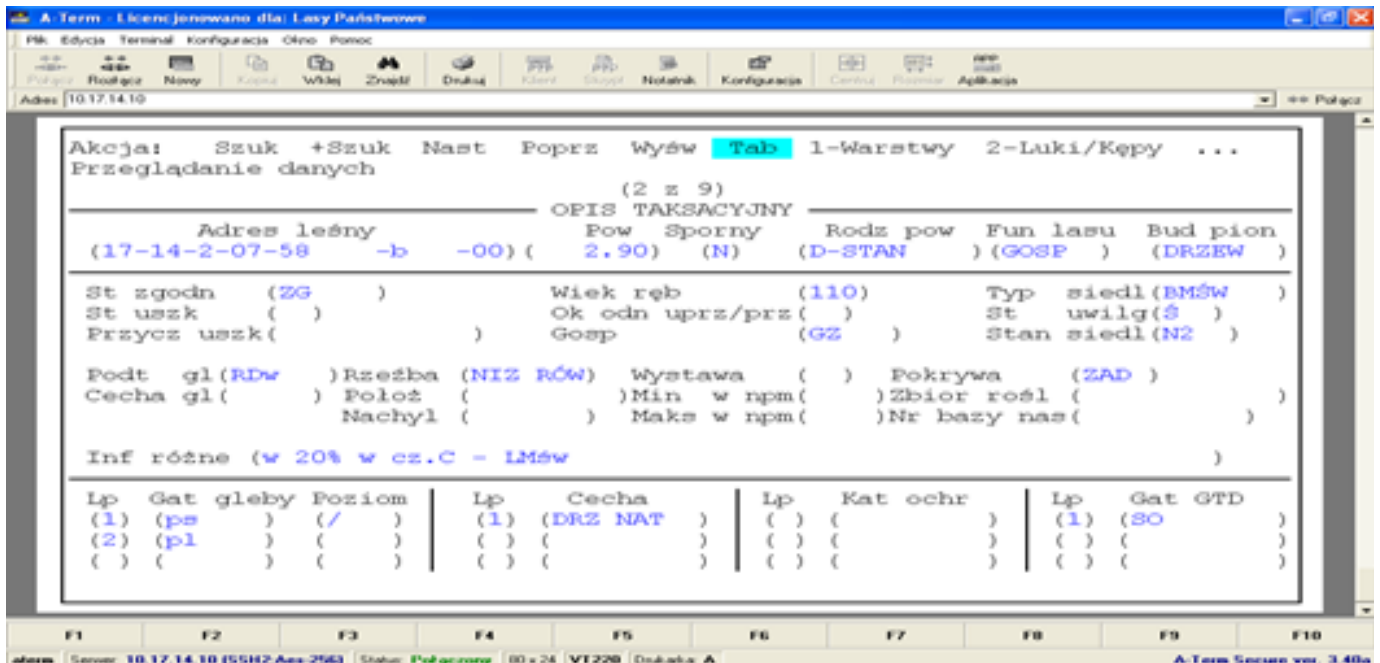

– przypisaniu cechy DRZ NAT dla gatunku:

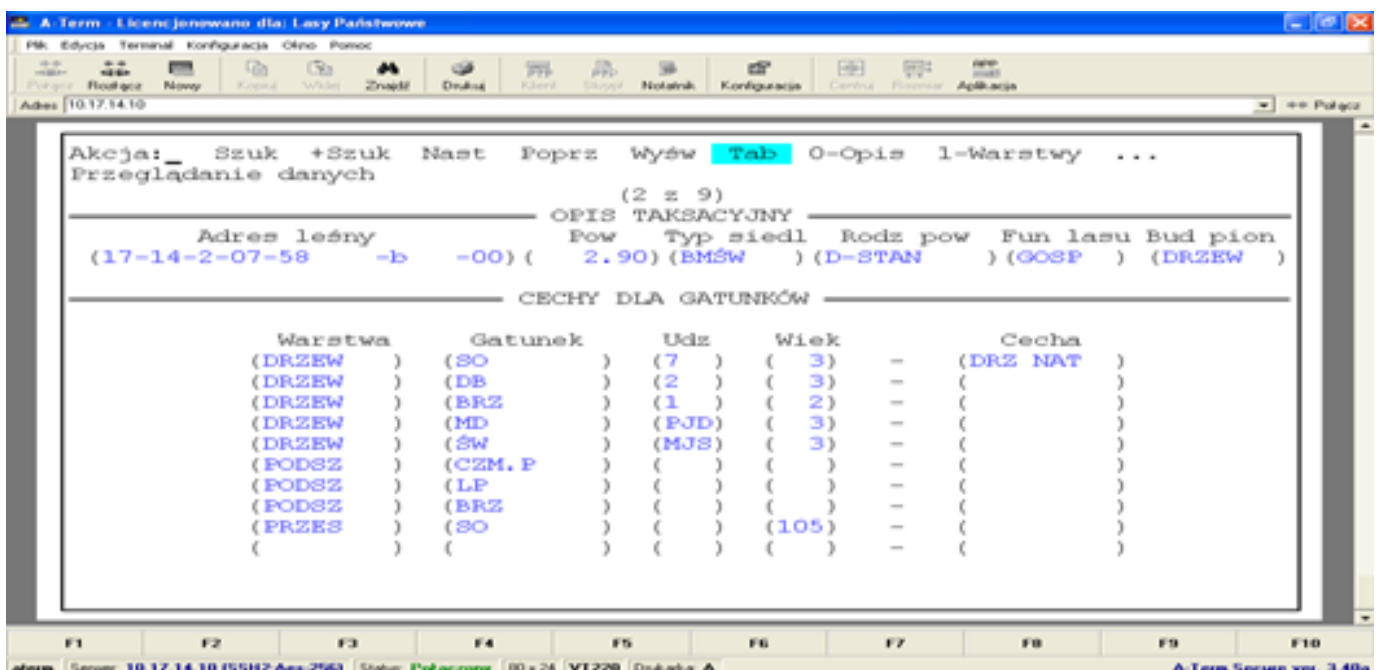

– uwzględnieniu w składzie gatunków wprowadzonych w uzupełnieniach.

D. Ewidencjonowanie odnowień naturalnych w przypadku, gdy zajmują one poniżej 50% powierzchni do odnowienia. Dla grupy czynności ODN-ZRB należy założyć pozycję planu z czynnością aktualizującą obejmującą całą powierzchnię do odnowienia. Na pozycji tej należy zaplanować koszty związane z sadzeniem łącznie z wartością sadzonek, określając powierzchnie ich wysadzenia.

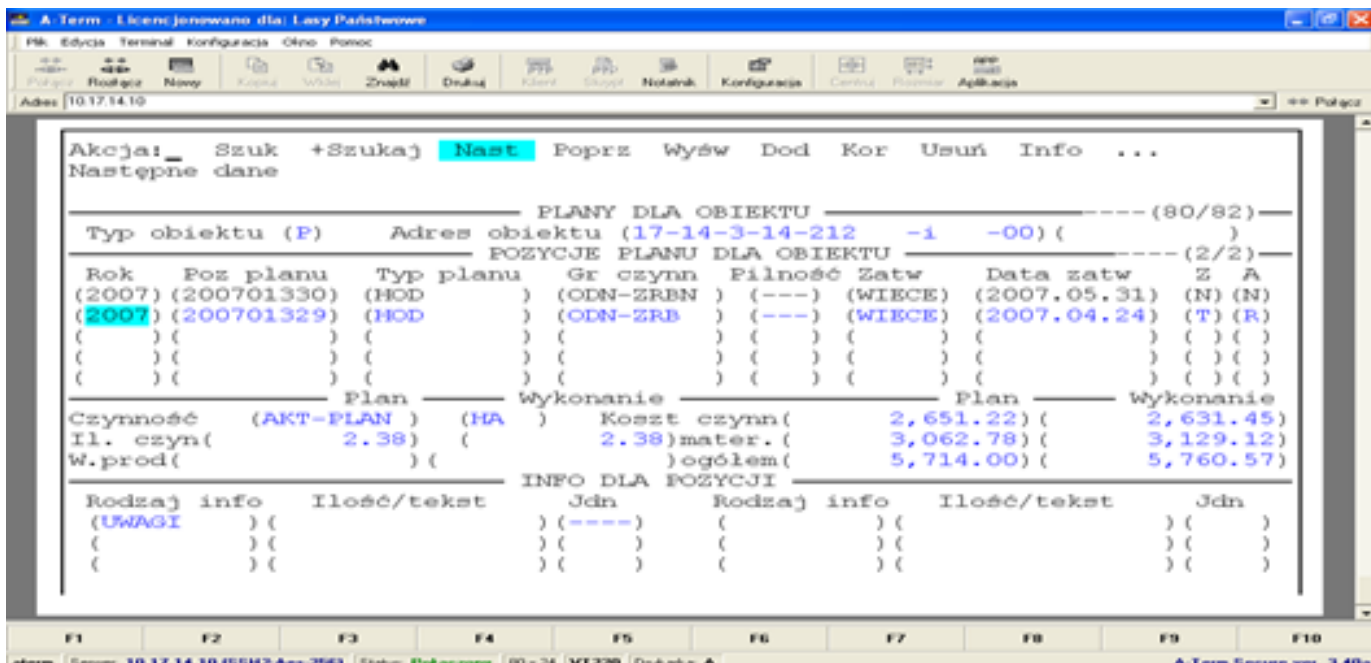

Następnie należy założyć pozycję planu dla grupy czynności ODN-ZRBN, z czynnością aktualizującą i wartością równą powierzchni odnowienia naturalnego.

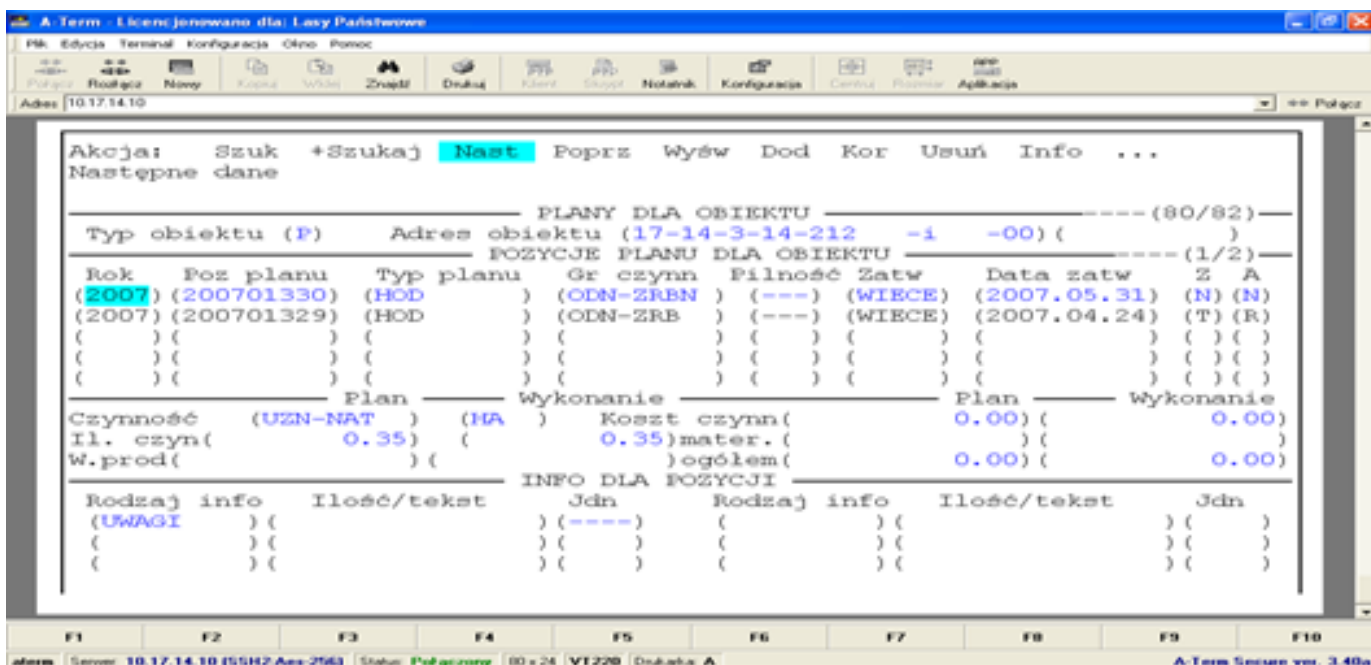

W opisywanym przypadku aktualizacja opisu taksacyjnego polega na wprowadzeniu dokumentu modyfikacji opisu taksacyjnego z uwzględnieniem uznanego odnowienia naturalnego w składzie uprawy. Jeśli powstała uprawa w większości jest pochodzenia sztucznego, a powierzchnia odnowienia naturalnego pozwala ująć gatunek w składzie uprawy, wówczas wydzieleniu przypisujemy dwie cechy: DRZ SZT i DRZ NAT oraz cechę DRZ NAT dla gatunku uznanego odnowienia naturalnego. Można również przypisać dwie cechy do jednego gatunku.

Akcja: Szuk +Szuk Nast Poprz Wyśw Tab O-Opis 1-Warstwy ...
 Przeglądanie danych (8 z 11)

OPIS TAKSACYJNY

Adres leśny	Pow	Typ siedl	Rodz pow	Fun lasu	Bud pion
(17-14-3-14-212 -1 -00)	(2.38)	(BMŚW)	(D-STAN)	(GOSP)	(DRZEW)

CECHY DLA GATUNKÓW

Warstwa	Gatunek	Udz	Wiek	Cecha
{ DRZEW }	{ SO }	{ 6 }	{ 6 }	{ DRZ NAT }
{ DRZEW }	{ SO }	{ 6 }	{ 6 }	{ DRZ SZT }
{ DRZEW }	{ DB }	{ 2 }	{ 7 }	{ }
{ DRZEW }	{ SO }	{ 1 }	{ 25 }	{ }
{ DRZEW }	{ MD }	{ 1 }	{ 7 }	{ }
{ DRZEW }	{ KL }	{ PJD }	{ 7 }	{ }
{ DRZEW }	{ ŚW }	{ PJD }	{ 7 }	{ }
{ PRZES }	{ SO }	{ }	{ 114 }	{ }
{ }	{ }	{ }	{ }	{ }
{ }	{ }	{ }	{ }	{ }

E. Odnowienie odroślowe.

W wypadku drzewostanów odroślowych, w których powierzchnia uznanego odnowienia wynosi ponad 50% powierzchni odnowienia, oprócz cechy dla wydzielenia oraz gatunku DRZ NAT należy dopisać cechę ODROŚL.

F. Postępowanie w przypadku przypisania odnowieniu naturalnemu funkcji drzewostanu przedplonowego lub przejściowego.

W wypadku uznania odnowienia naturalnego poza cechę DRZ NAT konieczne będzie dopisanie cechy oznaczającej drzewostan przedplonowy.

III. OCENA

1. Ocenę udatności odnowienia naturalnego dla uznanej powierzchni nadleśniczy przeprowadza w piątym roku od jego uznania.
2. Ocenę udatności odnowienia naturalnego wykonuje się tak jak ocenę upraw zakładanych sztucznie, zgodnie § 40 pkt 3 „Zasad hodowli lasu”.
3. Wyniki oceny udatności odnowienia naturalnego ujmuje się w sprawozdaniu LPIR 6.

**PRZYKŁADOWY PROTOKÓŁ
 UZNANIA ODNOWIENIA NATURALNEGO*/****

PROTOKÓŁ UZNANIA ODNOWIENIA NATURALNEGO W ROKU

Nadleśnictwo Adres leśny

Rodzaj rębni i rok wykonania cięć

Powierzchnia manipulacyjna / powierzchnia do odnowienia

Rodzaj odnowienia (np. inicjowane, powstałe samorzutnie, na powierzchniach otwartych, pod okapem drzewostanu, sukcesja, odroślowe):

Rodzaj powierzchni	TSL	Opis odnowienia							Uwagi (dodatkowa cecha dla uprawy – przedplon lub odroślowa, planowane zabiegi i inne)
		gatunek	wiek	forma występowania	powierzchnia zajmowana przez samosiew	liczba egzemplarzy na 1 m ² lub na 1 ha, szacunkowe zadrzewienie lub zwarcie	średnia wysokość w m (dla podrostu i starszych)	% sztuk wadliwych	
		1.							
		2.							
		3.							
		4.							

Wniosek komisji: uznać odnowienie naturalne na powierzchni ha

Komisja w składzie:

- 1)
- 2)
- 3)

Protokół zatwierdzam – Nadleśniczy
, dnia

* Ostateczną formę protokołu ustala nadleśniczy.

** Integralną częścią protokołu jest szkic odnawianej powierzchni.

ZARZĄDZENIE NR 59
DYREKTORA GENERALNEGO LASÓW PAŃSTWOWYCH

z dnia 7 września 2012 r.

w sprawie stażu absolwentów w Lasach Państwowych

GK-1103-20/12

Na podstawie art. 33 pkt 1 ustawy z dnia 28 września 1991 r. o lasach (tekst jednolity – Dz. U. z 2011 r. Nr 12, poz. 59 z późniejszymi zmianami) oraz § 6 Statutu Państwowego Gospodarstwa Leśnego Lasy Państwowe, nadanego Zarządzeniem nr 50 Ministra Ochrony Środowiska, Zasobów Naturalnych i Leśnictwa z dnia 18 maja 1994 r., zarządzam, co następuje:

§ 1

1. Wprowadza się do stosowania w Lasach Państwowych zasady przyjmowania absolwentów szkół średnich i wyższych leśnych na staż, jego przebiegu i zaliczania.
2. Absolwenci szkół innych niż leśne mogą być przyjmowani na staż w wypadku wystąpienia potrzeb kadrowych na absolwentów z określonym wykształceniem. Zasady przyjmowania na staż absolwentów szkół innych niż leśne, jego przebiegu i zaliczenia określi dyrektor regionalnej dyrekcji Lasów Państwowych, z uwzględnieniem § 5 pkt 2.

§ 2

1. Przepisy niniejszego zarządzenia nie dotyczą absolwentów szkół leśnych, kierowanych na staż do jednostek organizacyjnych Lasów Państwowych w ramach lokalnych lub rządowych programów aktywizacji zawodowej, z zastrzeżeniem pkt 2.
2. W uzasadnionych przypadkach dopuszcza się możliwość uzupełnienia stażu do pełnych 12 miesięcy i zdania egzaminu stażowego przez absolwenta, o którym mowa w pkt 1, na zasadach określonych w niniejszym zarządzeniu.

§ 3

Ilekróć w zarządzeniu jest mowa o:

- a) absolwencie – należy przez to rozumieć osobę, o której mowa w § 1 pkt 6 Ponadzakładowego Układu Zbiorowego Pracy dla Pracowników Państwowego Gospodarstwa Leśnego Lasy Państwowe z dnia 29 stycznia 1998 r., z późniejszymi zmianami;
- b) jednostce organizacyjnej – należy przez to rozumieć podstawową jednostkę organizacyjną Lasów Państwowych właściwą do odbywania stażu, tj. nadleśnictwo, z zastrzeżeniem postanowień § 4 pkt 11 oraz § 9.

§ 4

1. Absolwenci szkół średnich i wyższych leśnych w celu odbycia stażu są zatrudniani w jednostkach organizacyjnych na czas określony na stanowisku stażysty – przy uwzględnieniu przez kierownika jednostki bieżącej i przewidywanej sytuacji ekonomicznej tej jednostki.
2. Staż w Lasach Państwowych można odbywać tylko raz i trwa on 12 miesięcy, z zastrzeżeniem § 4 pkt 3 i § 9.
3. W wypadku wzorowego przebiegu stażu, odbywanego wyłącznie w jednostkach organizacyjnych LP, kierownik jednostki – na wniosek stażysty – ma prawo skrócenia stażu do 9 miesięcy.
4. W celu przyjęcia na staż absolwenci składają do jednej wybranej regionalnej dyrekcji Lasów Państwowych następujące dokumenty:
 - a) absolwenci średnich szkół leśnych: podanie o przyjęcie na staż, kopię świadectwa ukończenia szkoły średniej oraz kopię dyplomu potwierdzającego uzyskanie tytułu zawodowego;
 - b) absolwenci wyższych szkół leśnych: podanie o przyjęcie na staż, kopię dyplomu ukończenia studiów lub zaświadczenie o ich ukończeniu.
5. Kandydaci na staż, do dokumentów, o których mowa w § 4 pkt 4, dołączają:

- oświadczenie z klauzulą o wyrażeniu zgody na przetwarzanie danych osobowych na potrzeby niezbędne do realizacji procedur przyjmowania na staż, zgodnie z Ustawą z dnia 29 sierpnia 1997 r. o ochronie danych osobowych (tekst jednolity – Dz. U. z 2002 r. Nr 101, poz. 926 z późn. zm.);
- oświadczenie o nieodbywaniu stażu w Lasach Państwowych w przeszłości.

6. Na żądanie regionalnej dyrekcji Lasów Państwowych prowadzącej nabór na staż absolwent jest zobowiązany do przedłożenia do wglądu oryginałów dokumentów, o których mowa w § 4 pkt 4, w celu dokonania potwierdzenia ich zgodności z oryginałem.
7. Regionalne dyrekcje Lasów Państwowych kierują absolwentów do odbycia stażu w nadzorowanych jednostkach organizacyjnych na podstawie zgłoszonego przez te jednostki zapotrzebowania na stażystów.
8. Ustala się, że limit liczby absolwentów przyjmowanych na staż wynosi średnio po dwie osoby rocznie na nadleśnictwo zgrupowane w regionalnej dyrekcji Lasów Państwowych, z możliwością zwiększenia lub zmniejszenia ww. limitu w planie finansowo-gospodarczym na dany rok kalendarzowy w zależności od bieżącej i prognozowanej sytuacji ekonomicznej.
9. W wypadku zgłoszenia się liczby absolwentów przekraczającej limit wolnych miejsc przyjęty w danym roku, przeprowadza się na szczeblu regionalnej dyrekcji Lasów Państwowych dodatkowy egzamin kwalifikujący na staż, odrębnie dla absolwentów szkół średnich leśnych i absolwentów szkół wyższych leśnych.
10. Formę dodatkowego egzaminu kwalifikującego na staż oraz zasady jego zaliczenia określi dyrektor regionalnej dyrekcji Lasów Państwowych.
11. Dyrektor Generalny Lasów Państwowych i dyrektorzy regionalnych dyrekcji Lasów Państwowych mogą zatrudniać absolwentów na okres stażu odpowiednio w biurze Dyrekcji Generalnej Lasów Państwowych oraz biurach regionalnych dyrekcji Lasów Państwowych w wypadku uzasadnionych potrzeb kadrowych. W tych przypadkach program stażu, przebieg i zaliczenie odbywa się na zasadach określonych przez Dyrektora Generalnego Lasów Państwowych lub dyrektora regionalnej dyrekcji Lasów Państwowych z uwzględnieniem uregulowań niniejszego zarządzenia.

§ 5

1. Staż dla absolwentów szkół leśnych przebiega według ramowych programów stażu, stanowiących załączniki nr 1 i nr 2 do niniejszego zarządzenia.
2. Programy stażu dla stażystów – absolwentów szkół innych niż leśne – ustala kierownik jednostki, w której stażysta jest zatrudniony.
3. Programy stażu dla stażystów odbywających staż w biurze Dyrekcji Generalnej Lasów Państwowych i biurach regionalnych dyrekcji Lasów Państwowych ustalają indywidualnie kierownicy tych jednostek na podstawie ramowych programów stażu.

§ 6

1. Kierownik jednostki zatrudniającej stażystę wyznacza opiekuna stażysty (stażystów), który jest odpowiedzialny za przebieg i realizację programu stażu.
2. Opiekun stażu winien zajmować stanowisko zaliczone do Służby Leśnej, posiadać odpowiednią wiedzę i doświadczenie

zawodowe dające gwarancję właściwej realizacji programu stażu oraz legitymować się wykształceniem:

- co najmniej średnim, jeżeli sprawuje opiekę nad stażystami – absolwentami średnich szkół;
- wyższym, jeżeli sprawuje opiekę nad stażystami – absolwentami szkół wyższych.

3. Opiekun stażysty (stażystów) w nadleśnictwie otrzymuje miesięcznie dodatkowe wynagrodzenie za nadzór nad przebiegiem stażu w wysokości 15% stawki wyjściowej obowiązującej dla pracowników Lasów Państwowych za jednego stażystę oraz 5% tej stawki za każdego kolejnego stażystę.

§ 7

Przebieg stażu jest rejestrowany w „Dzienniku przebiegu stażu”, którego wzór stanowi załącznik nr 3 do zarządzenia. „Dziennik przebiegu stażu” jest przechowywany w jednostce, w której stażysta odbywał staż.

§ 8

1. Warunkiem ukończenia stażu jest pozytywny wynik egzaminu, zwanego dalej „egzaminem stażowym”, który składa się z oceny poziomu wiedzy i umiejętności nabytych w czasie stażu oraz oceny zaangażowania stażysty w realizację programu stażu. Egzamin stażowy przeprowadza się w ciągu ostatnich trzech tygodni okresu stażu.
2. Egzamin stażowy przeprowadza komisja powoływana przez kierownika jednostki, w której stażysta odbywał staż.
3. Zadaniem komisji jest przeprowadzenie egzaminu kończącego staż, sporządzenie protokołu z jego przebiegu, zawierającego wnioski o zaliczenie lub niezaliczenie stażu.
4. W wypadku pozytywnego wyniku egzaminu kończącego staż stażysta otrzymuje zaświadczenie o ukończeniu stażu, zawierające syntetyczną ocenę w skali od 1 do 10, na którą składa się ocena przebiegu stażu oraz ocena wiedzy i kompetencji zawodowych stażysty, gdzie ocena „10” oznacza ocenę najwyższą. Wzór zaświadczenia stanowi załącznik nr 4 do zarządzenia.
5. W wypadku negatywnego wyniku egzaminu stażowego stażysta przysługuje odwołanie, w terminie do 7 dni od dnia jego przeprowadzenia, do kierownika jednostki organizacyjnej Lasów Państwowych wyższego szczebla, który może odwołanie odrzucić lub zarządzić powtórny egzamin przed powołaną przez siebie komisją odwoławczą w składzie ustalonym przez siebie.
6. Powtórny egzamin przeprowadza się w terminie nie później niż 1 miesiąc od daty wpływu odwołania stażysty.
7. Wynik powtórnego egzaminu kończącego staż jest ostateczny.

§ 9

1. W drodze indywidualnej decyzji Dyrektor Generalny Lasów Państwowych może zaliczyć na poczet stażu w Lasach Państwowych okres zatrudnienia absolwenta w zakładach Lasów Państwowych o zasięgu krajowym i regionalnym oraz w podmiotach i instytucjach, w tym zagranicznych, związanych z leśnictwem i/lub prowadzących działalność w zakresie gospodarki leśnej i leśnictwa, w tym: parkach narodowych, instytucjach naukowych działających w zakresie leśnictwa, Biurze Urządzenia Lasu i Geodezji Leśnej, Biurze Nasiennictwa Leśnego, szkołach leśnych, zakładach usług leśnych, komórkach ds. leśnictwa w organach samorządu terytorialnego.
2. Na poczet stażu w Lasach Państwowych zalicza się z okresu zatrudnienia, o którym mowa w pkt 1, nie więcej niż 6 miesięcy.
3. W celu zaliczenia na poczet stażu okresu zatrudnienia, o którym mowa w pkt 1, absolwent składa do Dyrekcji Generalnej Lasów Państwowych, w czasie trwania tego zatrudnienia lub w okresie nie przekraczającym trzech miesięcy od daty zakończenia tego zatrudnienia, następujące dokumenty:
 - podanie o zaliczenie okresu zatrudnienia na poczet stażu w drodze indywidualnej decyzji;
 - kopię świadectwa ukończenia szkoły średniej oraz kopię dyplomu potwierdzającego uzyskanie tytułu zawodowego – w wypadku absolwentów szkół średnich oraz kopię dyplomu

ukończenia studiów wyższych – w wypadku absolwentów szkół wyższych w celu potwierdzenia posiadania statusu absolwenta w rozumieniu w § 1 pkt 6 Ponadzakładowego Układu Zbiorowego Pracy dla Pracowników Państwowego Gospodarstwa Leśnego Lasy Państwowe z dnia 29 stycznia 1998 r., z późniejszymi zmianami;

- zaświadczenie / świadectwo pracy potwierdzające okres zatrudnienia i zajmowane stanowisko;
 - zaświadczenie instytucji, w której absolwent był/jest zatrudniony, zawierające szczegółowe informacje na temat zakresu zadań i czynności, które absolwent wykonywał w okresie zatrudnienia (w wypadku zatrudnienia w instytucji zagranicznej zaświadczenie to winno być przetłumaczone na język polski).
4. Zaliczenie, o którym mowa w pkt 1, odbywa się na podstawie oceny stopnia zgodności realizowanych zadań w okresie zatrudnienia, z ramowym programem stażu dla absolwentów wyższych lub średnich szkół leśnych, i zostaje potwierdzone pisemnym zaświadczeniem.
 5. Absolwenci, którym został zaliczony okres zatrudnienia, o którym mowa w pkt 1, zobowiązani są do odbycia stażu uzupełniającego do pełnych 12 miesięcy w jednostkach organizacyjnych Lasów Państwowych na zasadach określonych w niniejszym zarządzeniu i przystąpienia do egzaminu stażowego, o którym mowa w § 8, przy czym w okresie tego stażu stażysta powinien zrealizować przede wszystkim te części ramowego programu, które nie zostały zrealizowane w okresie zatrudnienia zaliczonego na poczet stażu.
 6. Zaliczeniu podlegają okresy zatrudnienia, o których mowa w pkt 1, rozpoczęte przed wejściem w życie niniejszego zarządzenia, nie wcześniej niż 9 miesięcy wstecz, począwszy od miesiąca poprzedzającego miesiąc wejścia w życie niniejszego zarządzenia.

§ 10

1. W wypadku wystąpienia przerwy w trakcie zatrudnienia stażysty, spowodowanej długotrwałą chorobą (powyżej 30 dni) lub urlopem macierzyńskim, kierownik jednostki Lasów Państwowych, na podstawie oceny dotychczasowego przebiegu stażu i stopnia realizacji programu stażu, może dopuścić stażystę do egzaminu stażowego.
2. W wypadku, o którym mowa w pkt 1, kierownik jednostki Lasów Państwowych może zawrzeć jednokrotnie dodatkową umowę o pracę, na okres odpowiadający okresowi przerwy w odbywaniu stażu, w celu uzupełnienia stażu do pełnych 12 miesięcy i zdania egzaminu stażowego.

§ 11

Osoby, które nie są absolwentami w rozumieniu przepisów zarządzenia, są zatrudniane w jednostkach organizacyjnych Lasów Państwowych w trybie i na zasadach ogólnych.

§ 12

Zarządzenie wchodzi w życie z dniem podpisania z zastrzeżeniem, że w stosunku do stażystów, którzy zostali przyjęci na staż przed dniem wejścia w życie niniejszego zarządzenia oraz w stosunku do naborów na staż organizowanych przez regionalne dyrekcje Lasów Państwowych, rozpoczętych przed wejściem w życie niniejszego zarządzenia, mają zastosowanie przepisy dotychczasowe.

§ 13

Traci moc Zarządzenie nr 59 Dyrektora Generalnego Lasów Państwowych z dnia 26 sierpnia 2009 roku w sprawie stażu absolwentów szkół oraz ich zatrudniania w Lasach Państwowych (znak: GK-1103-21/09).

**DYREKTOR GENERALNY
LASÓW PAŃSTWOWYCH
mgr inż. Adam Wasiaś**

RAMOWY PROGRAM STAŻU absolwentów średnich szkół leśnych

I. Ogólne założenia stażu

Głównym celem stażu jest przygotowanie stażysty do pracy w Lasach Państwowych. Stażysta zapoznaje się z zadaniami leśnictwa i nadleśnictwa, warunkami ich realizacji oraz w fazie początkowej stażu wykonuje prace pod nadzorem (niesamodzielnie), a w dalszych fazach powierza się stażystę zadania do samodzielnego wykonywania. Proponuje się zapoznanie stażysty z następującymi zagadnieniami:

- a) ocena stanu lasu i zasady planowania zadań gospodarczych na podstawie planu urządzenia lasu;
- b) dokonywanie bilansu potrzeb materiałowych, np. zapotrzebowania na sadzonki, środki ochrony lasu, materiały itp.;
- c) sposoby i metody zapewnienia możliwości wykonania zadań (stosowanie ekologicznych technologii, współpraca z jednostkami usługowymi, z miejscową ludnością, samorządami i administracją publiczną);
- d) kierowanie wykonaniem określonego zadania lub zespołem zadań (np. zalesieniami, konkretnym zabiegiem pielęgnacyjnym lub ochronnym, pracą z zakresu pozyskania drewna);
- e) zapewnienie bezpiecznych warunków wykonywania prac leśnych, w tym poprzez właściwy nadzór i kontrolę przestrzegania zasad bhp;
- f) praktyczna znajomość instrukcji i umiejętność obsługi rejestratora leśniczego oraz wprowadzanie do SILP dokumentów źródłowych stosowanych w leśnictwie;
- g) zapoznanie się z zasadami pracy z SILP na poziomie leśnictwa, sporządzanie dokumentacji związanej z planowaniem – opartej na rejestratorze leśniczego, realizacją i odbiorem wykonanych prac oraz ze sprawozdawczością (np. opracowywanie wniosków gospodarczych, harmonogramów – planów prac zalesieniowych, sporządzanie sprawozdań, wypełnianie druków dotyczących np. wyników badań zapędzczenia gleby, jesiennych poszukiwań szkodliwych owadów, kart sygnalizacyjnych, wykazów odbiorczych drewna, kwitów wywozowych, wykazów robót, dokumentacji placowej) w kontekście stosowania SILP;
- h) zasady korzystania ze środków pomocniczych (np. operatu urządzeniowego, instrukcji, obowiązujących zasad wykonywania prac leśnych wprowadzonych zarządzeniami Dyrektora Generalnego Lasów Państwowych, dyrektora regionalnej dysekcji LP, nadleśniczego);
- i) zasady współpracy z policją, Strażą Leśną, szkołami, instytucjami i organizacjami społecznymi działającymi w zakresie ochrony środowiska i przyrody, w celu zapewnienia właściwego współdziałania, wzajemnej pomocy, wymiany doświadczeń i informacji o zagrożeniach dla lasu.

II. Szczegółowe zagadnienia stażu

Realizacja programu powinna wynikać z kalendarza prac leśnych. Staż należy wzbogacić o zagadnienia nie ujęte w programie, lecz występujące w nadleśnictwie i leśnictwie – miejscu pracy stażysty.

1. Przyrodniczo-leśne, organizacyjne, materialne warunki działalności nadleśnictwa i leśnictwa:
 - a) zapoznanie się z planem urządzenia gospodarstwa leśnego, mapą drzewostanową, objazd nadleśnictwa i leśnictwa, posługiwanie się mapą numeryczną;
 - b) zapoznanie się z bazą techniczną nadleśnictwa, leśnictwa;

- c) zapoznanie się z innymi, szczególnymi rodzajami działalności nadleśnictwa;
- d) zapoznanie się z regulaminem organizacyjnym nadleśnictwa, systemem zarządzania i przepływu informacji, udział w naradach leśniczych, szkoleniach, instruktażach organizowanych w nadleśnictwie, leśnictwie;
- e) zapoznanie się z zadaniami poszczególnych komórek organizacyjnych nadleśnictwa, kompetencjami i obowiązkami pracowników, w tym Służby Leśnej;
- f) współpraca nadleśnictwa z leśnictwem – leśnictwo częścią składową nadleśnictwa, współzależności, współpraca.

2. Hodowla lasu:

- a) selekcja i nasiennictwo: drzewostany i plantacje nasienne, drzewa mateczne, zasady wyboru i prowadzenia w nich gospodarki, organizacja zbioru szyszek i nasion, odbiór, wstępna ocena nasion, ich przechowywanie, wysyłka do wyluszczeni, pobieranie próbek nasion do oceny, przysposabianie nasion do wysiewu, sporządzanie bilansu materiału siewnego;
- b) zakładanie i prowadzenie plantacji nasiennych;
- c) szkółkarstwo:
 - organizacja gospodarki szkółkarskiej w nadleśnictwie, leśnictwie,
 - określanie zadań gospodarki szkółkarskiej,
 - prace w szkółkach,
 - ocena udatności zasiewów i materiału sadzeniowego,
 - ochrona szkółek,
 - produkcja wegetatywnego materiału sadzeniowego (zrzewów),
 - rodzaje rębni w leśnictwie i nadleśnictwie;
- d) odnowienia i zalesienia:
 - prace przygotowawczo-organizacyjne (określenie potrzeb w zakresie zatrudnienia na okres odnowień i zalesień, zapotrzebowania na materiał sadzeniowy, sprzęt techniczny itd.),
 - przygotowanie gleby pod odnowienia i zalesienia (stosowane w danym nadleśnictwie i leśnictwie) oraz wybór właściwego sposobu przygotowania,
 - problematyka odnowień naturalnych (wybór drzewostanów do odnowień naturalnych, inicjowanie i prowadzenie tych odnowień, ocena skuteczności zabiegów hodowlanych wspomagających odnowienie naturalne, podejmowanie decyzji o uzupełniających odnowieniach sztucznych),
 - ocena udatności upraw, sposób przeprowadzania oraz planowanie poprawek i uzupełnień w uprawach, określanie przyczyn obniżenia udatności nasadzeń;
- e) dolesianie luk, wprowadzanie podsadzeń i podszytów;
- f) pielęgnacja lasu:
 - ręczne i mechaniczne sposoby pielęgnacji upraw – spulchnianie gleby, niszczenie chwastów (w tym chemiczne),
 - cięcia pielęgnacyjne – normowanie zagęszczenia młodników oraz odnowień naturalnych, regulowanie składu gatunkowego i zadrzewienia, zabiegi podnoszące jakość pojedynczego drzewa, utrzymywanie dobrego stanu zdrowotnego lasu, regulowanie struktury gatunkowej oraz zmieszania drzewostanu,
 - wyznaczanie drzew do usunięcia, rozpoznawanie negatywnych cech upraw, młodników, drzewostanów i pojedynczych drzew,
 - praktyczne kojarzenie cięć pielęgnacyjnych z użytkowaniem lasu,

- melioracje leśne, nawożenie, wapnowanie, umiejętność wnioskowania o potrzebie i zakresie zastosowania danego zabiegu na konkretnych przykładach.
3. Ochrona lasu:
- a) wyrabianie umiejętności praktycznej oceny stanu zdrowotnego i sanitarnego lasu oraz rozpoznawanie czynników szkodliwych;
 - b) zapoznanie się z przykładami stosowania metod ograniczania populacji szkodliwych owadów i chorób grzybowych oraz zapobiegania szkodom wyrządzanym przez te patogeny;
 - c) kontrole występowania szkodników owadzych (zwyczajne i nadzwyczajne), kontrola zapędzczenia, jesienne poszukiwania szkodników sosny, rozpoznawanie występowania szkodników w poszczególnych stadiach rozwoju;
 - d) rozpoznawanie drzew trocinowych;
 - e) chemiczne zwalczanie owadów;
 - f) rozpoznawanie chorób nasion, sadzonek i drzew, profilaktyka i zwalczanie;
 - g) ochrona lasu przed szkodami powodowanymi przez roślinożerne ssaki;
 - h) sporządzanie dokumentacji z wyników poszukiwań szkodników, sporządzanie kart sygnalizacyjnych, meldunków dotyczących stanu zagrożenia lasu, wyników obserwacji występowania patogenów i szkodników;
 - i) czynności z zakresu profilaktyki przeciwpożarowej (planowanie i wykonywanie pasów p.poż., organizowanie i udział w systemie obserwacji, ostrzegania i powiadamiania o pożarach);
 - j) rozpoznawanie i ocena nasilenia szkód przemysłowych oraz będących skutkiem antropopresji.
4. Ochrona przyrody:
- a) znajomość form ochrony przyrody występujących w Lasach Państwowych: rezerваты, parki krajobrazowe, obszary Natura 2000, pomniki przyrody, ochrona gatunkowa roślin i zwierząt, w tym ochrona strefowa, obszary chronionego krajobrazu, użytki ekologiczne i specyfiki ochrony gatunkowej roślin, grzybów, zwierząt;
 - b) zapoznanie się z aktami prawnymi tworzącymi formy ochrony przyrody na terenie nadleśnictwa;
 - c) zapoznanie się z dokumentacją związaną z ochroną przyrody;
 - d) czynny udział w aktualizacji bazy danych o zasobach przyrodniczych nadleśnictwa, z praktycznym rozpoznawaniem gatunków chronionych roślin, grzybów i zwierząt;
- e) sporządzanie dokumentów aktualizujących ewidencje prawnych form ochrony przyrody;
 - f) uczestniczenie, w miarę możliwości, w tworzeniu planów ochrony dla wyżej wymienionych form ochrony przyrody.
5. Użytkowanie lasu:
- a) planowanie rozmiaru użytkowania z uwzględnieniem podziału na poszczególne rodzaje cięć i stosowanych rębni (właściwe przeprowadzanie szacunków brakarskich);
 - b) prowadzenie cięć, organizacja pracy na zrębie powierzchni cięć, wyznaczanie powierzchni cięć, szlaków zrywkowych, składnic przyrębowych, problematyka bezpieczeństwa pracy przy pozyskaniu drewna;
 - c) odbiór i klasyfikacja drewna, ewidencjonowanie drewna, cechowanie;
 - d) sporządzanie kwitów wywozowych, zrywkowych, protokołów przekazania drewna, specyfikacji jakościowych;
 - e) wydawanie drewna drobnym odbiorcom;
 - f) uprzątnięcie powierzchni zrębowych;
 - g) kierowanie zrywką i transportem drewna.
6. Łowiectwo:
- a) rozpoznawanie szkód łowieckich w uprawach leśnych i rolnych, młodnikach i drzewostanach oraz stosowanie sposobów zapobiegania tym szkodom we współpracy z kołami łowieckimi, inwentaryzacja zwierzyny;
 - b) szacowanie szkód łowieckich w uprawach rolnych i w drzewostanach;
 - c) planowanie zagospodarowania łowieckiego (poletka łowieckie, urzędnia łowieckie, planowanie i wykonywanie dokarmiania zwierzyny).
7. Pozostałe działy gospodarki leśnej:
- a) zagospodarowanie turystyczne i wykonywanie innych zadań z zakresu udostępniania lasu (wyznaczanie i urządzenie miejsc wypoczynku, ścieżek zdrowia i edukacyjnych, parkingów, rozmieszczanie tablic informacyjnych itp.);
 - b) ochrona lasu przed szkodnictwem (współdziałanie ze Strażą Leśną, policją);
 - c) ustalanie stanu posiadania gruntów w zarządzie Lasów Państwowych w terenie (oznaczanie granic, słupki graniczne);
 - d) inne czynności i zadania wynikające z bieżących potrzeb i specyfiki leśnictwa, nadleśnictwa.

RAMOWY PROGRAM STAŻU absolwentów wyższych szkół leśnych

I. Założenia ogólne

Głównym celem stażu jest przygotowanie do pracy na stanowiskach samodzielnych i kierowniczych w Służbie Leśnej. Wskazane jest modyfikowanie programu stażu nawiązujące do docelowego stanowiska pracy, na jakim przewiduje się zatrudnić stażystę po zakończeniu stażu.

Realizacja kolejnych etapów stażu winna wynikać z normalnego toku prac gospodarczych w nadleśnictwie oraz zawierać, w miarę możliwości, wszystkie elementy procesu kierowania, poczynając od rozpoznawania zadań do wykonania, rozmiaru tych zadań w porównaniu do możliwości własnych ich wykonania. Stażysta powinien posiadać umiejętność oceny właściwego przebiegu realizacji zadań, ich jakości, słuszności wyboru sposobów (metod) wykonania.

Realizacja programu stażu winna wyposażyć stażystę w następujące, główne umiejętności:

- a) planowanie zadań gospodarczych w nadleśnictwie (opracowywanie wniosków gospodarczych, harmonogramów prac w powiązaniu z ekonomicznymi aspektami działalności);
- b) organizowanie wykonania zadań na terenie nadleśnictwa (określanie zadań leśnictwa i innych komórek organizacyjnych, organizowanie współdziałania pomiędzy leśnictwami i nadleśnictwem oraz udzielania wzajemnej pomocy, określanie rodzaju i rozmiaru niezbędnych do wykonania zadań nadleśnictwa, usług zewnętrznych itp.);
- c) kierowanie wykonywaniem zadań gospodarczych i kontrola wykonania przez leśniczych;
- d) współpraca z jednostką nadzorującą, administracją samorządową, zespołem ochrony lasu, strażą leśną i pożarną, policją, organizacjami ochrony przyrody i środowiska, szkołami itp.);
- e) wykonywanie niezbędnych prac planistycznych i biurowych związanych z pełnieniem obowiązków na kierowniczym stanowisku, w tym pełna znajomość SILP w nadleśnictwie;
- f) zamówienia publiczne.

II. Problematyka szczegółowa stażu

1. Przyrodniczo-leśne, organizacyjne i ekonomiczne warunki działalności nadleśnictwa:

- a) zapoznanie się z planem urzędu gospodarstwa leśnego, mapami i planami gospodarczymi, ekonomiczno-finansowymi i inną dokumentacją istotną dla działalności nadleśnictwa oraz ze stanem lasów nadleśnictwa;
- b) zapoznanie się z regulaminem organizacyjnym nadleśnictwa oraz systemem zarządzania i obiegu informacji z wykorzystaniem SILP do tego celu;
- c) zapoznanie się z obowiązkami, kompetencjami i uprawnieniami poszczególnych stanowisk pracy;
- d) zapoznanie się z podstawowymi aktami prawnymi dotyczącymi Lasów Państwowych i spełniania przez nie podstawowych ich zadań (ustawy: o lasach, ochronie przyrody, ochronie gruntów rolnych i leśnych oraz ustawy dot. dokonywania ocen oddziaływania na środowisko; najważniejsze akty wykonawcze do ustawy o lasach dotyczące zasad

gospodarki finansowej, Służby Leśnej, umundurowania, gospodarki mieszkaniowej, uznawania lasów za ochronne, sporządzania planów urzędu lasu, zasad współdziałania Lasów Państwowych z policją, zasad nabywania gruntów przeznaczonych do zalesienia);

- e) zapoznanie się z obowiązującymi podstawowymi instrukcjami i zasadami gospodarki leśnej oraz innymi przepisami prawnymi dotyczącymi zakresu działania nadleśnictwa.
 2. Praktyczne wykonywanie obowiązków, pod kontrolą, na wybranych stanowiskach pracy w nadleśnictwie (w tym inżyniera nadzoru, zastępcy nadleśniczego oraz głównego księgowego).
 3. Staż w leśnictwie polegający na zapoznaniu się z codziennymi obowiązkami leśniczego i jego głównymi zadaniami wynikającymi z prowadzenia gospodarki leśnej, w tym praktyczna umiejętność posługiwania się rejestratorem leśniczego.
 4. Udział, w miarę możliwości, w pracach zespołu ochrony lasu w okresie oceny wyników badań zapędzania oraz jesiennych poszukiwań szkodników sosny, a także udział w akcjach ograniczania populacji szkodliwych owadów i zwalczania chorób grzybowych.
 5. Praktyczne wykonywanie (pod nadzorem) prac związanych z:
 - a) wyznaczaniem drzew do usunięcia w cięciach pielęgnacyjnych,
 - b) kontrolą wykonania planu zabezpieczenia przeciwpożarowego,
 - c) sporządzaniem wniosków gospodarczych,
 - d) kontrolą wykonania prac leśnych w leśnictwie i prawidłowości sporządzania dokumentacji związanej z tymi pracami,
 - e) oceną udatności upraw i produkcji szkółkarskiej połączoną z wnioskowaniem o przyczynach jej obniżenia,
 - f) wyborem drzewostanów i drzew nasiennych,
 - g) czynnym udziałem w aktualizacji bazy danych o zasobach przyrodniczych nadleśnictwa, praktycznym rozpoznawaniem gatunków chronionych roślin, grzybów i zwierząt.
 6. Zapoznanie się z działalnością inwestycyjno-remontową i innymi szczególnymi działaniami gospodarczymi nadleśnictwa.
 7. Zapoznanie się z zasadami obrotu drewnem, elementami marketingu na poziomie nadleśnictwa.
 8. Wykonywanie prac z zakresu ograniczania szkodnictwa leśnego – ewidencji wykroczeń, prowadzenia postępowań przygotowawczych w sprawach przeciwko sprawcom szkód leśnych, współpraca w tym zakresie z policją, Strażą Leśną.
 9. Wyjazdy – oddelegowania do innych nadleśnictw w celu zapoznania się z istotnymi dla przyszłej pracy zagadnieniami nie występującymi w okresie stażu w macierzystej jednostce.
 10. Uczestnictwo w konsultacjach społecznych (w tym dotyczących tworzenia planów dla obszarów Natura 2000).
- W ramach stażu stażysta powinien uczestniczyć we wszystkich naradach technicznych, szkoleniach itp., organizowanych w nadleśnictwie. Powinien także ukończyć kurs z zakresu bhp III stopnia, brakarstwa, a także, w miarę możliwości: organizacji i kierowania oraz controllingu I stopnia.

Strona tytułowa:

Nadleśnictwo:

Leśnictwo:

DZIENNIK PRZEBIEGU STAŻU

Imię i nazwisko stażysty:

– wykształcenie (nazwa ukończonej szkoły, rok ukończenia):

– opiekun stażysty:

.....
/podpis nadleśniczego/

Strony następne:

Lp.	Rodzaj wykonywanej pracy	Przebieg czynności, data, miejsce pracy	Uwagi stażysty

– Uwagi i podpis potwierdzającego wykonanie pracy:

Strony następne:

– Uwagi stażysty o przebiegu stażu:

– Ocena nadleśniczego dotycząca pracy stażysty i przebiegu stażu:

.....
Pieczęć jednostki organizacyjnej
Lasów Państwowych

.....
(miejsowość/data)

Znak:

ZAŚWIADCZENIE UKOŃCZENIA STAŻU W LASACH PAŃSTWOWYCH

Zaświadcza się, że Pan/Pani urodzony/a dnia

w

– w okresie od do odbył/a staż w tutejszej jednostce organizacyjnej Lasów Państwowych, o którym mowa w Zarządzeniu nr Dyrektora Generalnego Lasów Państwowych z dnia 2012 r. w sprawie stażu absolwentów w Lasach Państwowych, na zasadach określonych w tym zarządzeniu;

– dnia zdał/a egzamin stażowy przed Komisją powołaną przez, obejmujący sprawdzenie wiedzy i kompetencji zawodowych nabytych w trakcie stażu oraz ocenę zaangażowania stażysty w realizacji programu stażu;

– w wyniku egzaminu uzyskał/a ocenę

.....
(podpis kierownika jednostki organizacyjnej LP lub osoby upoważnionej)

SPRZEDAŻ NIERUCHOMOŚCI

NIERUCHOMOŚCI PRZEZNACZONE DO SPRZEDAŻY, ZATWIERDZONE PRZEZ DYREKTORA GENERALNEGO LASÓW PAŃSTWOWYCH

Regionalna Dyrekcja Lasów Państwowych Białystok

Lp.	Nazwa nadleśnictwa, obrębu leśnego, oddz. i pododdz.	Nazwa obrębu ewidencyjnego, gmina, adres nieruchomości	Nr ewidencyjny działki, nr KW, Sąd Rejonowy, pow. działki (m ²)	Rodzaj zabudowy i sposób zagospodarowania
1.	Nurzec Nurzec 217Ah	Mętna Mielnik Mętna 61 17-307 Mielnik	212 BI3P/00028150/4 SR w Bielsku Podlaskim, X Zamięjscowy Wydział Ksiąg Wieczystych z siedzibą w Siemiatyczach 1000	budynek mieszkalny, jednorodzinny, zasiedlony; budynek gospodarczy.

Zatwierdzam:

Z upoważnienia
DYREKTORA GENERALNEGO LASÓW PAŃSTWOWYCH
ZASTĘPCA DYREKTORA GENERALNEGO
DS. GOSPODARKI LEŚNEJ
mgr inż. Jan Szramka

Warszawa, 23 sierpnia 2012 r.

Regionalna Dyrekcja Lasów Państwowych Białystok

Lp.	Nazwa nadleśnictwa, obrębu leśnego, oddz. i pododdz.	Nazwa obrębu ewidencyjnego, gmina, adres nieruchomości	Nr ewidencyjny działki, nr KW, Sąd Rejonowy, pow. działki (m ²)	Rodzaj zabudowy i sposób zagospodarowania
1.	Hajnówka Hajnówka 329Az, ax	Hajnówka Hajnówka ul. Celna 17 m. 3 17-200 Hajnówka	515/8; 515/4; 515/5 BI2P/00026049/2 BI2P/00025126/9 BI2P/00025127/6 SR w Bielsku Podlaskim 1207 (udział 23/100) 1884 (udział 1/56) 6620 (udział 1/65)	samodzielny lokal mieszkalny w budynku czterorodzinnym, zasiedlony; budynek gospodarczy, budynek kotłowni, droga osiedlowa, sieć ciepłownicza, skład opału, ogrodzenie

Zatwierdzam:

Z upoważnienia
DYREKTORA GENERALNEGO LASÓW PAŃSTWOWYCH
ZASTĘPCA DYREKTORA GENERALNEGO
DS. GOSPODARKI LEŚNEJ
mgr inż. Jan Szramka

Warszawa, 31 sierpnia 2012 r.

Regionalna Dyrekcja Lasów Państwowych Białystok

Lp.	Nazwa nadleśnictwa, obrębu leśnego, oddz. i pododdz.	Nazwa obrębu ewidencyjnego, gmina, adres nieruchomości	Nr ewidencyjny działki, nr KW, Sąd Rejonowy, pow. działki (m ²)	Rodzaj zabudowy i sposób zagospodarowania
1.	Nowogród Kolno 92g	Leman Turośl Leman 36 18-525 Turośl	671/2 LM1L/00005161/1 SR w Łomży 2167	budynek mieszkalny, jednorodzinny, zasiedlony; dwa budynki gospodarcze, studnia

Dokończenie tabeli na str. 19

Lp.	Nazwa nadleśnictwa, obrębu leśnego, oddz. i pododdz.	Nazwa obrębu ewidencyjnego, gmina, adres nieruchomości	Nr ewidencyjny działki, nr KW, Sąd Rejonowy, pow. działki (m ²)	Rodzaj zabudowy i sposób zagospodarowania
2.	Nowogród Kolno 146d	Krusza Turośl Leśna 16 18-525 Turośl	146/8 LM1L/00004066/8 SR w Łomży 2000	budynek mieszkalny, jednorodzinny, zasiedlony; dwa budynki gospodarcze, studnia, ogrodzenie

Zatwierdzam:

Z upoważnienia
DYREKTORA GENERALNEGO LASÓW PAŃSTWOWYCH
ZASTĘPCA DYREKTORA GENERALNEGO
DS. GOSPODARKI LEŚNEJ
mgr inż. Jan Szramka

Warszawa, 31 sierpnia 2012 r.

Regionalna Dyrekcja Lasów Państwowych Gdańsk

Lp.	Nazwa nadleśnictwa, obrębu leśnego, oddz. i pododdz.	Nazwa obrębu ewidencyjnego, gmina, adres nieruchomości	Nr ewidencyjny działki, nr KW, Sąd Rejonowy, pow. działki (m ²)	Rodzaj zabudowy i sposób zagospodarowania
1.	Kwidzyn Ryjewo 52b	Uśnice Sztum Polanka 1A 82-400 Polanka	52/5 GD21/00006935/7 SR w Kwidzynie Zamiejskowy Wydział Ksiąg Wieczystych z siedzibą w Sztumie 1447	budynek jednorodzinny, zasiedlony wraz z budynkiem gospodarczym
2.	Kwidzyn Ryjewo 203y, z	Ryjewo Ryjewo ul. Leśna 3 82-420 Ryjewo	203/29 GD11/00036481/1 SR w Kwidzynie 2324	budynek jednorodzinny, zasiedlony wraz z budynkiem gospodarczym i stodołą

Zatwierdzam:

Z upoważnienia
DYREKTORA GENERALNEGO LASÓW PAŃSTWOWYCH
ZASTĘPCA DYREKTORA GENERALNEGO
DS. GOSPODARKI LEŚNEJ
mgr inż. Jan Szramka

Warszawa, 17 sierpnia 2012 r.

Regionalna Dyrekcja Lasów Państwowych Gdańsk

Lp.	Nazwa nadleśnictwa, obrębu leśnego, oddz. i pododdz.	Nazwa obrębu ewidencyjnego, gmina, adres nieruchomości	Nr ewidencyjny działki, nr KW, Sąd Rejonowy, pow. działki (m ²)	Rodzaj zabudowy i sposób zagospodarowania
1.	Lębork Łeba 218j	Bargędzino Wicko Roszczyce 13 84-352 Wicko 60	222 SL1L/00017871/1 SR w Lęborku 2833	dwa lokale w budynku dwurodzinnym, zasiedlone wraz z budynkiem gospodarczym i studnią wierconą

Zatwierdzam:

Z upoważnienia
DYREKTORA GENERALNEGO LASÓW PAŃSTWOWYCH
ZASTĘPCA DYREKTORA GENERALNEGO
DS. GOSPODARKI LEŚNEJ
mgr inż. Jan Szramka

Warszawa, 17 sierpnia 2012 r.

Regionalna Dyrekcja Lasów Państwowych Katowice

Nawiązując do wykazu nieruchomości przeznaczonych do sprzedaży w Nadleśnictwach Brynek i Wisła, zatwierdzonego w dniu 29 czerwca 2012 r. i opublikowanego na s. 22 nru 8–9 (236–237) „Biuletynu Informacyjnego Lasów Państwowych”, akceptuję zmianę w pozycji 3, kolumnie 3 wykazu – zamiast wpisanego adresu „ul. Świerkowa 1” winno być „ul. Świerkowa 30”. Pozostałe informacje nie ulegają zmianie.

**Z upoważnienia
DYREKTORA GENERALNEGO LASÓW PAŃSTWOWYCH
ZASTĘPCA DYREKTORA GENERALNEGO
DS. GOSPODARKI LEŚNEJ
mgr inż. Jan Szramka**

Warszawa, 20 sierpnia 2012 r.

Wykaz nieruchomości po korekcie:

Lp.	Nazwa nadleśnictwa, obrębu leśnego, oddz. i pododdz.	Nazwa obrębu ewidencyjnego, gmina, adres nieruchomości	Nr ewidencyjny działki, nr KW, Sąd Rejonowy, pow. działki (m ²)	Rodzaj zabudowy i sposób zagospodarowania
1.	Brynek Brynek 674m	Miechowice Bytom ul. Leśniczówka 1 41-908 Bytom	1758/1 KA1Y/00023086/6 SR w Bytomiu 901	budynek mieszkalny, jednorodzinny, zasiedlony
2.	Brynek Brynek 716m, n	Przechlebie Zbroślawice Przechlebie, ul. Leśna 8 42-675 Ziemięcice	1125/138 GL1T/00063769/6 SR w Tarnowskich Górach 898	budynek mieszkalny, jednorodzinny, zasiedlony
3.	Brynek Brynek 386n, l	Pniowiec Tarnowskie Góry Pniowiec, ul. Świerkowa 30 42-609 Tarnowskie Góry	1580/2 GL1T/00042923/1 SR w Tarnowskich Górach 1064	budynek mieszkalny, jednorodzinny, zasiedlony; budynek gospodarczy
4.	Wisła Wisła 81 l	Wisła Wisła ul. Biała Wisielka 1 43-460 Wisła	5266/36 BB1C/00060104/5 SR w Cieszynie 1543	dwa lokale mieszkalne w budynku dwurodzinnym, zasiedlone; budynek gospodarczy, dwa piece c.o., sieć wodociągowa

Zatwierdzam:

**Z upoważnienia
DYREKTORA GENERALNEGO LASÓW PAŃSTWOWYCH
ZASTĘPCA DYREKTORA GENERALNEGO
DS. GOSPODARKI LEŚNEJ
mgr inż. Jan Szramka**

Warszawa, 29 czerwca 2012 r.

Regionalna Dyrekcja Lasów Państwowych Katowice

Lp.	Nazwa nadleśnictwa, obrębu leśnego, oddz. i pododdz.	Nazwa obrębu ewidencyjnego, gmina, adres nieruchomości	Nr ewidencyjny działki, nr KW, Sąd Rejonowy, pow. działki (m ²)	Rodzaj zabudowy i sposób zagospodarowania
1.	Kobiór Kobiór 119k	Kobiór Kobiór ul. Leśników 11 43-210 Kobiór	119/44 KA1T/00055365/6 SR w Tychach 2257	cztery lokale mieszkalne w budynku czterorodzinnym, zasiedlone; budynek gospodarczo-garażowy, kocioł gazowy

Zatwierdzam:

**Z upoważnienia
DYREKTORA GENERALNEGO LASÓW PAŃSTWOWYCH
ZASTĘPCA DYREKTORA GENERALNEGO
DS. GOSPODARKI LEŚNEJ
mgr inż. Jan Szramka**

Warszawa, 31 sierpnia 2012 r.

Regionalna Dyrekcja Lasów Państwowych Katowice

Lp.	Nazwa nadleśnictwa, obrębu leśnego, oddz. i pododdz.	Nazwa obrębu ewidencyjnego, gmina, adres nieruchomości	Nr ewidencyjny działki, nr KW, Sąd Rejonowy, pow. działki (m ²)	Rodzaj zabudowy i sposób zagospodarowania
1.	Rybnik Paruszowiec 181g	Przegędza Czerwionka-Leszczyny Przegędza, ul. Mikołowska 1B/1 44-238 Czerwionka- -Leszczyny	181/10 GL1Y/00133225/6 SR w Rybniku 630	budynek mieszkalny, jednorodzinny, zasiedlony; budynek gospodarczy, 1/2 sieci wodociągowej, 1/2 sieci kanalizacyjnej, 1/2 sieci energetycznej, 3/10 ogrodzenia

Zatwierdzam:

**Z upoważnienia
DYREKTORA GENERALNEGO LASÓW PAŃSTWOWYCH
ZASTĘPCA DYREKTORA GENERALNEGO
DS. GOSPODARKI LEŚNEJ
mgr inż. Jan Szramka**

Warszawa, 31 sierpnia 2012 r.

Regionalna Dyrekcja Lasów Państwowych Katowice

Lp.	Nazwa nadleśnictwa, obrębu leśnego, oddz. i pododdz.	Nazwa obrębu ewidencyjnego, gmina, adres nieruchomości	Nr ewidencyjny działki, nr KW, Sąd Rejonowy, pow. działki (m ²)	Rodzaj zabudowy i sposób zagospodarowania
1.	Ustroń Brenna 58d	Brenna Brenna ul. Leśników 21/2 43-438 Brenna	4476/11 BB1C/00062251/4 SR w Cieszynie 765	segment mieszkalny w budynku dwurodzinnym, zasiedlony; budynek gospodarczy

Zatwierdzam:

**Z upoważnienia
DYREKTORA GENERALNEGO LASÓW PAŃSTWOWYCH
ZASTĘPCA DYREKTORA GENERALNEGO
DS. GOSPODARKI LEŚNEJ
mgr inż. Jan Szramka**

Warszawa, 31 sierpnia 2012 r.

Regionalna Dyrekcja Lasów Państwowych Kraków

Lp.	Nazwa nadleśnictwa, obręb leśny, oddz. i pododdz.	Nazwa obrębu ewidencyjnego, gmina, adres nieruchomości	Nr ewidencyjny działki, nr KW, Sąd Rejonowy, pow. działki (m ²)	Rodzaj zabudowy i sposób zagospodarowania
1.	Nawojowa Nawojowa 319m, o 322f	Uhryń Łabowa Uhryń 1 33-336 Łabowa	34/6; 34/7 NS1S/00085252/3 SR w Nowym Sączu 1646	budynek mieszkalny, jednorodzinny, zasiedlony; budynek gospodarczy
2.	Nawojowa Nawojowa 349hx	Łabowa Łabowa Łabowa 119 33-336 Łabowa	320/18 NS1S/00085264/0 SR w Nowym Sączu 1962	budynek mieszkalny, jednorodzinny, zasiedlony; budynek gospodarczy

Zatwierdzam:

**Z upoważnienia
DYREKTORA GENERALNEGO LASÓW PAŃSTWOWYCH
ZASTĘPCA DYREKTORA GENERALNEGO
DS. GOSPODARKI LEŚNEJ
mgr inż. Jan Szramka**

Warszawa, 23 sierpnia 2012 r.

Regionalna Dyrekcja Lasów Państwowych Kraków

Lp.	Nazwa nadleśnictwa, obręb leśny, oddz. i pododdz.	Nazwa obrębu ewidencyjnego, gmina, adres nieruchomości	Nr ewidencyjny działki, nr KW, Sąd Rejonowy, pow. działki (m ²)	Rodzaj zabudowy i sposób zagospodarowania
1.	Myślenice Myślenice 158b	Stróża Pcim Stróża 2/1 32-431 Stróża	2538/4; 2538/7; 2538/9 KR1Y/00072259/6 SR w Myślenicach 1600; 788; 64 (udziały 6372/55639)	samodzielny lokal mieszkalny w budynku sześciordzinny, zasiedlony; udział w budynku gospodarczym, drodze, placu, ogrodzeniu
2.	Myślenice Myślenice 158b	Stróża Pcim Stróża 2/4 32-431 Stróża	2538/4; 2538/7; 2538/9 KR1Y/00072259/6 SR w Myślenicach 1600; 788; 64 (udziały 12302/55639)	samodzielny lokal mieszkalny w budynku sześciordzinny, zasiedlony; udział w budynku gospodarczym, drodze, placu, ogrodzeniu
3.	Myślenice Myślenice 158b	Stróża Pcim Stróża 2/5 32-431 Stróża	2538/4; 2538/7; 2538/9 KR1Y/00072259/6 SR w Myślenicach 1600; 788; 64 (udziały 7142/55639)	samodzielny lokal mieszkalny w budynku sześciordzinny, zasiedlony; udział w budynku gospodarczym, drodze, placu, ogrodzeniu.

Zatwierdzam:

**Z upoważnienia
DYREKTORA GENERALNEGO LASÓW PAŃSTWOWYCH
ZASTĘPCA DYREKTORA GENERALNEGO
DS. GOSPODARKI LEŚNEJ
mgr inż. Jan Szramka**

Warszawa, 5 września 2012 r.

Regionalna Dyrekcja Lasów Państwowych Łódź

Lp.	Nazwa nadleśnictwa, obrębu leśnego, oddz. i pododdz.	Nazwa obrębu ewidencyjnego, gmina, adres nieruchomości	Nr ewidencyjny działki, nr KW, Sąd Rejonowy, pow. działki (m ²)	Rodzaj zabudowy i sposób zagospodarowania
1.	Kolumna Kolumna 391g	Żagliny Sędziejowice Żagliny 77 98-160 Sędziejowice	30.391/2 SR1L/00051912/6 SR w Łasku 1438	budynek mieszkalny, jednorodzinny, zasiedlony, wraz z budynkiem gospodarczym

Zatwierdzam:

Z upoważnienia
DYREKTORA GENERALNEGO LASÓW PAŃSTWOWYCH
ZASTĘPCA DYREKTORA GENERALNEGO
DS. GOSPODARKI LEŚNEJ
mgr inż. Jan Szramka

Warszawa, 17 sierpnia 2012 r.

Regionalna Dyrekcja Lasów Państwowych Łódź

Lp.	Nazwa nadleśnictwa, obrębu leśnego, oddz. i pododdz.	Nazwa obrębu ewidencyjnego, gmina, adres nieruchomości	Nr ewidencyjny działki, nr KW, Sąd Rejonowy, pow. działki (m ²)	Rodzaj zabudowy i sposób zagospodarowania
1.	Smardzewice Smardzewice 362g	Swolszewice Duże Wolbórz – Obszar Wiejski Swolszewice Duże ul. Jana Pawła II 233A 97-320 Wolbórz	551/2 PT1P/00097505/2 SR w Piotrkowie Trybunalskim 1132	budynek mieszkalny, jednorodzinny, zasiedlony; studnia z kręgów betonowych

Zatwierdzam:

Z upoważnienia
DYREKTORA GENERALNEGO LASÓW PAŃSTWOWYCH
ZASTĘPCA DYREKTORA GENERALNEGO
DS. GOSPODARKI LEŚNEJ
mgr inż. Jan Szramka

Warszawa, 23 sierpnia 2012 r.

Regionalna Dyrekcja Lasów Państwowych Łódź

Lp.	Nazwa nadleśnictwa, obrębu leśnego, oddz. i pododdz.	Nazwa obrębu ewidencyjnego, gmina, adres nieruchomości	Nr ewidencyjny działki, nr KW, Sąd Rejonowy, pow. działki (m ²)	Rodzaj zabudowy i sposób zagospodarowania
1.	Piotrków Piotrków 18k, I	Michałów Moszczenica Michałów ul. Radosna 15 97-310 Moszczenica	3/1 PT1P/00096001/2 SR w Piotrkowie Trybunalskim 1995	budynek mieszkalny, jednorodzinny, zasiedlony; budynek gospodarczy, murowany, szopa drewniana, ustęp drewniany, studnia, przyłącze wod.-kan., ogrodzenie

Zatwierdzam:

Z upoważnienia
DYREKTORA GENERALNEGO LASÓW PAŃSTWOWYCH
ZASTĘPCA DYREKTORA GENERALNEGO
DS. GOSPODARKI LEŚNEJ
mgr inż. Jan Szramka

Warszawa, 5 września 2012 r.

Regionalna Dyrekcja Lasów Państwowych Olsztyn

Lp.	Nazwa nadleśnictwa, obręb leśny, oddz. i pododdz.	Nazwa obrębu ewidencyjnego, gmina, adres nieruchomości	Nr ewidencyjny działki, nr KW, Sąd Rejonowy, pow. działki (m ²)	Rodzaj zabudowy i sposób zagospodarowania
1.	Strzałowo Krutuń 13ix	Cierzpięty Piecki Kołowinek 1 11-710 Piecki	3013/5 OL1M/00019908/2 SR w Mrągowie 3010	budynek mieszkalny, jednorodzinny, zasiedlony, dwa budynki gospodarcze
2.	Strzałowo Strzałowo 276fx	Dobry Lasek Piecki Dobry Lasek 21 11-710 Piecki	175/1 OL1M/00020690/0 SR w Mrągowie 966	budynek mieszkalny, jednorodzinny, zasiedlony

Zatwierdzam:

**Z upoważnienia
DYREKTORA GENERALNEGO LASÓW PAŃSTWOWYCH
ZASTĘPCA DYREKTORA GENERALNEGO
DS. GOSPODARKI LEŚNEJ
mgr inż. Jan Szramka**

Warszawa, 17 sierpnia 2012 r.

Regionalna Dyrekcja Lasów Państwowych Olsztyn

Lp.	Nazwa nadleśnictwa, obręb leśny, oddz. i pododdz.	Nazwa obrębu ewidencyjnego, gmina, adres nieruchomości	Nr ewidencyjny działki, nr KW, Sąd Rejonowy, pow. działki (m ²)	Rodzaj zabudowy i sposób zagospodarowania
1.	Nowe Ramuki Nowe Ramuki 823j	Pluski Stawiguda Pluski 82 11-034 Stawiguda	3823/11 OL1O/00055775/6 SR w Olsztynie 1337	budynek mieszkalny, jednorodzinny, zasiedlony; budynek gospodarczy
2.	Nowe Ramuki Nowe Ramuki 508Bd	Butryny Purda Chaberkowo 1 10-687 Olsztyn	3508/18 OL1O/00055766/0 SR w Olsztynie 1558	budynek mieszkalny, jednorodzinny, zasiedlony; dwa budynki gospodarcze
3.	Nowe Ramuki Nowe Ramuki 285i ₀₂	Nowa Wieś Purda Nowy Ramuk 18 10-687 Olsztyn	3285/11 OL1O/00055764/6 SR w Olsztynie 950	budynek mieszkalny, jednorodzinny, w zabudowie bliźniaczej, zasiedlony; część budynku gospodarczego
4.	Nowe Ramuki Nowe Ramuki 285i ₀₃	Nowa Wieś Purda Nowy Ramuk 18A 10-687 Olsztyn	3285/12 OL1O/00055764/6 SR w Olsztynie 1089	budynek mieszkalny, jednorodzinny, w zabudowie bliźniaczej, zasiedlony; część budynku gospodarczego
5.	Nowe Ramuki Nowe Ramuki 285h ₀₁	Nowa Wieś Purda Nowy Ramuk 20 10-687 Olsztyn	3285/7 OL1O/00055764/6 SR w Olsztynie 1684	budynek mieszkalny, jednorodzinny, zasiedlony; budynek gospodarczy oraz część budynku gospodarczego

Zatwierdzam:

**Z upoważnienia
DYREKTORA GENERALNEGO LASÓW PAŃSTWOWYCH
ZASTĘPCA DYREKTORA GENERALNEGO
DS. GOSPODARKI LEŚNEJ
mgr inż. Jan Szramka**

Warszawa, 23 sierpnia 2012 r.

Regionalna Dyrekcja Lasów Państwowych Olsztyn

Lp.	Nazwa nadleśnictwa, obręb leśny, oddz. i pododdz.	Nazwa obrębu ewidencyjnego, gmina, adres nieruchomości	Nr ewidencyjny działki, nr KW, Sąd Rejonowy, pow. działki (m ²)	Rodzaj zabudowy i sposób zagospodarowania
1.	Kudypy Łyna 223b ₉₉	Nowe Kawkowo Jonkowo Nowe Kawkowo 25a 11-042 Jonkowo	3223/10 OL1O/00073783/7 SR w Olsztynie 2370	budynek mieszkalny, jednorodzinny, zasiedlony; cztery budynki gospodarcze

Zatwierdzam:

Z upoważnienia
DYREKTORA GENERALNEGO LASÓW PAŃSTWOWYCH
ZASTĘPCA DYREKTORA GENERALNEGO
DS. GOSPODARKI LEŚNEJ
mgr inż. Jan Szramka

Warszawa, 31 sierpnia 2012 r.

Regionalna Dyrekcja Lasów Państwowych Olsztyn

Lp.	Nazwa nadleśnictwa, obręb leśny, oddz. i pododdz.	Nazwa obrębu ewidencyjnego, gmina, adres nieruchomości	Nr ewidencyjny działki, nr KW, Sąd Rejonowy, pow. działki (m ²)	Rodzaj zabudowy i sposób zagospodarowania
1.	Górowo Iławeckie Borki 605h	Rodnowo Bartoszyce Rodnowo 13 11-200 Bartoszyce	3333/6 OL1Y/00002791/5 SR w Bartoszycach 1243	budynek mieszkalny, jednorodzinny, zasiedlony; budynek gospodarczy
2.	Górowo Iławeckie Borki 346ax	Gałajny Górowo Iławeckie Gałajny 18 11-220 Górowo Iławeckie	3191/4 OL1Y/00010553/4 SR w Bartoszycach 4200	budynek mieszkalny, jednorodzinny, zasiedlony; dwa budynki gospodarcze

Zatwierdzam:

Z upoważnienia
DYREKTORA GENERALNEGO LASÓW PAŃSTWOWYCH
ZASTĘPCA DYREKTORA GENERALNEGO
DS. GOSPODARKI LEŚNEJ
mgr inż. Jan Szramka

Warszawa, 5 września 2012 r.

Regionalna Dyrekcja Lasów Państwowych Olsztyn

Lp.	Nazwa nadleśnictwa, obręb leśny, oddz. i pododdz.	Nazwa obrębu ewidencyjnego, gmina, adres nieruchomości	Nr ewidencyjny działki, nr KW, Sąd Rejonowy, pow. działki (m ²)	Rodzaj zabudowy i sposób zagospodarowania
1.	Orneta Orneta 325c	Orneta Orneta ul. 1 Maja 80 11-130 Orneta	388/1 OL1L/00025090/8 SR w Lidzbarku Warmińskim 2641 (udział 210/1000)	samodzielny lokal mieszkalny w budynku użytkowo-mieszkalnym, zasiedlony

Zatwierdzam:

Z upoważnienia
DYREKTORA GENERALNEGO LASÓW PAŃSTWOWYCH
ZASTĘPCA DYREKTORA GENERALNEGO
DS. GOSPODARKI LEŚNEJ
mgr inż. Jan Szramka

Warszawa, 5 września 2012 r.

Regionalna Dyrekcja Lasów Państwowych Piła

Lp.	Nazwa nadleśnictwa, obręb leśny, oddz. i pododdz.	Nazwa obrębu ewidencyjnego, gmina, adres nieruchomości	Nr ewidencyjny działki, nr KW, Sąd Rejonowy, pow. działki (m ²)	Rodzaj zabudowy i sposób zagospodarowania
1.	Kalisz Pomorski Kalisz Pomorski 487h	Kalisz Pomorski – 8 Kalisz Pomorski ul. Dworcowa 33/5 78-540 Kalisz Pomorski	487/12 KO1D/00021355/3 SR w Drawsku Pomorskim 1719 (udział 73/1000)	samodzielny lokal mieszkalny, zasiedlony w budynku 13-rodzinnym, wraz z przynależnościami
2.	Kalisz Pomorski Kalisz Pomorski 487 I ₀₄	Kalisz Pomorski – 10 Kalisz Pomorski al. Prof. Leona Mroczkiewicza 1A/2 78-540 Kalisz Pomorski	487/7 KO1D/00027857/4 SR w Drawsku Pomorskim 2437 (udział 161/1000)	samodzielny lokal mieszkalny z przynależnościami, zasiedlony w budynku mieszkalnym, sześciorodzinnym; pomieszczenie garażowe w budynku gospodarczym

Zatwierdzam:

Z upoważnienia
DYREKTORA GENERALNEGO LASÓW PAŃSTWOWYCH
ZASTĘPCA DYREKTORA GENERALNEGO
DS. GOSPODARKI LEŚNEJ
mgr inż. Jan Szramka

Warszawa, 17 sierpnia 2012 r.

Regionalna Dyrekcja Lasów Państwowych Piła

Lp.	Nazwa nadleśnictwa, obręb leśny, oddz. i pododdz.	Nazwa obrębu ewidencyjnego, gmina, adres nieruchomości	Nr ewidencyjny działki, nr KW, Sąd Rejonowy, pow. działki (m ²)	Rodzaj zabudowy i sposób zagospodarowania
1.	Krzyż Krzyż 290f	Miasto Krzyż Krzyż Wielkopolski ul. Poznańska 37/38 m.1 64-761 Krzyż Wielkopolski	1179 PO1T/00016678/5 SR w Trzciance 1273 (udział 26/100)	samodzielny lokal mieszkalny w budynku czterorodzinnym, zasiedlony, wraz z przynależnym pomieszczeniem garażowym w budynku garażowym

Zatwierdzam:

Z upoważnienia
DYREKTORA GENERALNEGO LASÓW PAŃSTWOWYCH
ZASTĘPCA DYREKTORA GENERALNEGO
DS. GOSPODARKI LEŚNEJ
mgr inż. Jan Szramka

Warszawa, 23 sierpnia 2012 r.

Regionalna Dyrekcja Lasów Państwowych Piła

Lp.	Nazwa nadleśnictwa, obrębu leśnego, oddz. i pododdz.	Nazwa obrębu ewidencyjnego, gmina, adres nieruchomości	Nr ewidencyjny działki, nr KW, Sąd Rejonowy, pow. działki (m ²)	Rodzaj zabudowy i sposób zagospodarowania
1.	Mirosławiec Mirosławiec 141p	Miasto Mirosławiec Mirosławiec ul. Nowa 19 78-650 Mirosławiec	968/1 KO1W/00027995/0 SR w Wałczu 837	budynek mieszkalny, jednorodzinny, zasiedlony; budynek gospodarczy

Zatwierdzam:

Z upoważnienia
DYREKTORA GENERALNEGO LASÓW PAŃSTWOWYCH
ZASTĘPCA DYREKTORA GENERALNEGO
DS. GOSPODARKI LEŚNEJ
mgr inż. Jan Szramka

Warszawa, 23 sierpnia 2012 r.

Regionalna Dyrekcja Lasów Państwowych Piła

Lp.	Nazwa nadleśnictwa, obrębu leśnego, oddz. i pododdz.	Nazwa obrębu ewidencyjnego, gmina, adres nieruchomości	Nr ewidencyjny działki, nr KW, Sąd Rejonowy, pow. działki (m ²)	Rodzaj zabudowy i sposób zagospodarowania
1.	Kaczory Kaczory 149Aa, b	Piła 0029 Piła ul. Lutycka 62A/5 64-920 Piła	235; 236/1 PO11/00002470/6 SR w Pile 652 (udział 955/100000) 20573 (udział 955/100000)	samodzielny lokal mieszkalny, zasiedlony, z przynależnościami, w budynku 12-rodzinnym; pomieszczenie garażowe w budynku garażowym, udział w kotłowni, drogach i placach, węzle cieplnym

Zatwierdzam:

Z upoważnienia
DYREKTORA GENERALNEGO LASÓW PAŃSTWOWYCH
ZASTĘPCA DYREKTORA GENERALNEGO
DS. GOSPODARKI LEŚNEJ
mgr inż. Jan Szramka

Warszawa, 31 sierpnia 2012 r.

Regionalna Dyrekcja Lasów Państwowych Piła

Lp.	Nazwa nadleśnictwa, obrębu leśnego, oddz. i pododdz.	Nazwa obrębu ewidencyjnego, gmina, adres nieruchomości	Nr ewidencyjny działki, nr KW, Sąd Rejonowy, pow. działki (m ²)	Rodzaj zabudowy i sposób zagospodarowania
1.	Trzcianka Trzcianka 121f	Średnica Czarnków Średnica 52/1 64-700 Czarnków	215/1; 215/2; 217 PO2T/00012172/7 SR w Trzciance 862, 34 (udział 1/2) 56 (udział 1/2)	budynek mieszkalny, jednorodzinny, zasiedlony; budynek gospodarczy, zbiornik bezodpływowy na nieczystości płynne, studnia

Zatwierdzam:

Z upoważnienia
DYREKTORA GENERALNEGO LASÓW PAŃSTWOWYCH
ZASTĘPCA DYREKTORA GENERALNEGO
DS. GOSPODARKI LEŚNEJ
mgr inż. Jan Szramka

Warszawa, 31 sierpnia 2012 r.

Regionalna Dyrekcja Lasów Państwowych Piła

Lp.	Nazwa nadleśnictwa, obrębu leśnego, oddz. i pododdz.	Nazwa obrębu ewidencyjnego, gmina, adres nieruchomości	Nr ewidencyjny działki, nr KW, Sąd Rejonowy, pow. działki (m ²)	Rodzaj zabudowy i sposób zagospodarowania
1.	Trzcianka Trzcianka 121f	Średnica Czarnków Średnica 52/2 64-700 Czarnków	216 215/2 217 PO2T/00012172/7 SR w Trzciance 873 34 (udz. 1/2) 56 (udz. 1/2)	budynek mieszkalny, jednorodzinny, zasiedlony; budynek gospodarczy, zbiornik bezodpływowy – udział, studnia – udział

Zatwierdzam:

**Z upoważnienia
DYREKTORA GENERALNEGO LASÓW PAŃSTWOWYCH
ZASTĘPCA DYREKTORA GENERALNEGO
DS. GOSPODARKI LEŚNEJ
mgr inż. Jan Szramka**

Warszawa, 31 sierpnia 2012 r.

Regionalna Dyrekcja Lasów Państwowych Poznań

Lp.	Nazwa nadleśnictwa, obrębu leśnego, oddz. i pododdz.	Nazwa obrębu ewidencyjnego, gmina, adres nieruchomości	Nr ewidencyjny działki, nr KW, Sąd Rejonowy, pow. działki (m ²)	Rodzaj zabudowy i sposób zagospodarowania
1.	Syców Rychtal 27d, c ₀₁ , f ₀₁	Mroczeń Baranów Feliksów 2 63-604 Baranów	5027/7 KZ1E/00051265/9 SR w Kępnie 2205	budynek mieszkalny, jednorodzinny, zasiedlony oraz dwa budynki gospodarcze

Zatwierdzam:

**Z upoważnienia
DYREKTORA GENERALNEGO LASÓW PAŃSTWOWYCH
ZASTĘPCA DYREKTORA GENERALNEGO
DS. GOSPODARKI LEŚNEJ
mgr inż. Jan Szramka**

Warszawa, 17 sierpnia 2012 r.

Regionalna Dyrekcja Lasów Państwowych Poznań

Lp.	Nazwa nadleśnictwa, obrębu leśnego, oddz. i pododdz.	Nazwa obrębu ewidencyjnego, gmina, adres nieruchomości	Nr ewidencyjny działki, nr KW, Sąd Rejonowy, pow. działki (m ²)	Rodzaj zabudowy i sposób zagospodarowania
1.	Turek Turek 210s ₀₁ , y ₀₁	Smaszew Tuliszków Smaszew 73 62-740 Tuliszków	5210/10 KN1T/00035124/8 SR w Turku 2118	budynek mieszkalny, jednorodzinny, zasiedlony; budynek gospodarczy, garaż, studnia głębinowa

Zatwierdzam:

**Z upoważnienia
DYREKTORA GENERALNEGO LASÓW PAŃSTWOWYCH
ZASTĘPCA DYREKTORA GENERALNEGO
DS. GOSPODARKI LEŚNEJ
mgr inż. Jan Szramka**

Warszawa, 17 sierpnia 2012 r.

Regionalna Dyrekcja Lasów Państwowych Poznań

Punkt 6 wykazu nieruchomości przeznaczonych do sprzedaży, zatwierdzonego przez Dyrektora Generalnego Lasów Państwowych w dniu 27 marca 2012 r. i opublikowanego na s. 67 i 68 nru 5 (233) „Biuletynu Informacyjnego Lasów Państwowych”, skorygowany i zatwierdzony przez Dyrektora Generalnego Lasów Państwowych w dniu 21 sierpnia 2012 r.

Lp.	Nazwa nadleśnictwa, obrębu leśnego, oddz. i pododdz.	Nazwa obrębu ewidencyjnego, gmina, adres nieruchomości	Nr ewidencyjny działki, nr KW, Sąd Rejonowy, pow. działki (m ²)	Rodzaj zabudowy i sposób zagospodarowania
6.	Oborniki Obrzycko 1073k (część)	Słoplanowo Obrzycko Słoplanowo Huby 22/1 64-520 Obrzycko	81073/16 PO1A/00033338/7 SR w Szamotułach 4413 (udział 1682/3364)	lokal mieszkalny w budynku dwukondygnacyjnym, zamieszkały, z pomieszczeniem gospodarczym, siecią kanalizacyjną i ogrodzeniem

Zatwierdzam:

**Z upoważnienia
DYREKTORA GENERALNEGO LASÓW PAŃSTWOWYCH
ZASTĘPCA DYREKTORA GENERALNEGO
DS. GOSPODARKI LEŚNEJ
mgr inż. Jan Szramka**

Warszawa, 21 sierpnia 2012 r.

Regionalna Dyrekcja Lasów Państwowych Poznań

Lp.	Nazwa nadleśnictwa, obrębu leśnego, oddz. i pododdz.	Nazwa obrębu ewidencyjnego, gmina, adres nieruchomości	Nr ewidencyjny działki, nr KW, Sąd Rejonowy, pow. działki (m ²)	Rodzaj zabudowy i sposób zagospodarowania
1.	Gniezno Skorzęcin 48 o ₀₁ – część	Skorzęcin Nadleśnictwo Witkowo Skorzęcin 32 62-230 Witkowo	5048/3 KN1S/00030008/3 SR w Słupcy 595	budynek mieszkalny, jednorodzinny, zasiedlony
2.	Gniezno Skorzęcin 48 o ₀₁ – część	Skorzęcin Nadleśnictwo Witkowo Skorzęcin 32a 62-230 Witkowo	5048/2 KN1S/00030008/3 SR w Słupcy 615	budynek mieszkalny, jednorodzinny, zasiedlony

Zatwierdzam:

**Z upoważnienia
DYREKTORA GENERALNEGO LASÓW PAŃSTWOWYCH
ZASTĘPCA DYREKTORA GENERALNEGO
DS. GOSPODARKI LEŚNEJ
mgr inż. Jan Szramka**

Warszawa, 31 sierpnia 2012 r.

Regionalna Dyrekcja Lasów Państwowych Poznań

Lp.	Nazwa nadleśnictwa, obręb leśny, oddz. i pododdz.	Nazwa obrębu ewidencyjnego, gmina, adres nieruchomości	Nr ewidencyjny działki, nr KW, Sąd Rejonowy, pow. działki (m ²)	Rodzaj zabudowy i sposób zagospodarowania
1.	Grodzisk Porażyn 329 I ₀₁	Paproć Nowy Tomyśl Paproć 63 64-300 Nowy Tomyśl	5329/17 PO1N/00009618/0 SR w Nowym Tomyślu 5407	sześć lokali mieszkalnych, zasiedlonych w budynku sześciorodzinnym; garaż

Zatwierdzam:

**Z upoważnienia
DYREKTORA GENERALNEGO LASÓW PAŃSTWOWYCH
ZASTĘPCA DYREKTORA GENERALNEGO
DS. GOSPODARKI LEŚNEJ
mgr inż. Jan Szramka**

Warszawa, 5 września 2012 r.

Regionalna Dyrekcja Lasów Państwowych Poznań

Lp.	Nazwa nadleśnictwa, obręb leśny, oddz. i pododdz.	Nazwa obrębu ewidencyjnego, gmina, adres nieruchomości	Nr ewidencyjny działki, nr KW, Sąd Rejonowy, pow. działki (m ²)	Rodzaj zabudowy i sposób zagospodarowania
1.	Konstantynowo Konstantynowo 220m	Krzyżanowo Śrem Pucółowo 8 63-100 Śrem	5220/7 PO1M/00028342/7 SR w Śremie 2323	budynek mieszkalny, jednorodzinny, zasiedlony; budynek gospodarczy

Zatwierdzam:

**Z upoważnienia
DYREKTORA GENERALNEGO LASÓW PAŃSTWOWYCH
ZASTĘPCA DYREKTORA GENERALNEGO
DS. GOSPODARKI LEŚNEJ
mgr inż. Jan Szramka**

Warszawa, 5 września 2012 r.

Regionalna Dyrekcja Lasów Państwowych Poznań

Lp.	Nazwa nadleśnictwa, obręb leśny, oddz. i pododdz.	Nazwa obrębu ewidencyjnego, gmina, adres nieruchomości	Nr ewidencyjny działki, nr KW, Sąd Rejonowy, pow. działki (m ²)	Rodzaj zabudowy i sposób zagospodarowania
1.	Taczanów Wielowieś 392i, j „cz.”	Czekanów Ostrów Wlkp. Czekanów ul. Środkowa 42 63-410 Ostrów Wlkp.	601/1 KZ1W/00074228/1 SR w Ostrowie Wlkp. 1061	budynek mieszkalny, jednorodzinny, zasiedlony; budynek gospodarczy, kotłownia c.o.

Zatwierdzam:

**Z upoważnienia
DYREKTORA GENERALNEGO LASÓW PAŃSTWOWYCH
ZASTĘPCA DYREKTORA GENERALNEGO
DS. GOSPODARKI LEŚNEJ
mgr inż. Jan Szramka**

Warszawa, 5 września 2012 r.

Regionalna Dyrekcja Lasów Państwowych Radom

Lp.	Nazwa nadleśnictwa, obręb leśny, oddz. i pododdz.	Nazwa obrębu ewidencyjnego, gmina, adres nieruchomości	Nr ewidencyjny działki, nr KW, Sąd Rejonowy, pow. działki (m ²)	Rodzaj zabudowy i sposób zagospodarowania
1.	Łagów Łagów 158d	Wola Łagowska Łagów Wola Łagowska 115 26-025 Łagów	70/11 KI10/00047945/7 SR w Ostrowcu Świętokrzyskim 1021	1/2 część budynku mieszkalnego, stanowiącego samodzielny lokal mieszkalny; 1/2 budynku gospodarczego, 1/2 studni

Zatwierdzam:

**Z upoważnienia
DYREKTORA GENERALNEGO LASÓW PAŃSTWOWYCH
ZASTĘPCA DYREKTORA GENERALNEGO
DS. GOSPODARKI LEŚNEJ
mgr inż. Jan Szramka**

Warszawa, 17 sierpnia 2012 r.

Regionalna Dyrekcja Lasów Państwowych Radom

Lp.	Nazwa nadleśnictwa, obręb leśny, oddz. i pododdz.	Nazwa obrębu ewidencyjnego, gmina, adres nieruchomości	Nr ewidencyjny działki, nr KW, Sąd Rejonowy, pow. działki (m ²)	Rodzaj zabudowy i sposób zagospodarowania
1.	Zwoleń Zwoleń 113d, f	Męciszów Zwoleń Miodne Gajówka 111 26-700 Zwoleń	113/3 RA1Z/00020650/7 SR w Zwoleniu 2438	budynek mieszkalny, jednorodzinny, zasiedlony; dwa budynki gospodarcze

Zatwierdzam:

**Z upoważnienia
DYREKTORA GENERALNEGO LASÓW PAŃSTWOWYCH
ZASTĘPCA DYREKTORA GENERALNEGO
DS. GOSPODARKI LEŚNEJ
mgr inż. Jan Szramka**

Warszawa, 31 sierpnia 2012 r.

Regionalna Dyrekcja Lasów Państwowych Radom

Lp.	Nazwa nadleśnictwa, obręb leśny, oddz. i pododdz.	Nazwa obrębu ewidencyjnego, gmina, adres nieruchomości	Nr ewidencyjny działki, nr KW, Sąd Rejonowy, pow. działki (m ²)	Rodzaj zabudowy i sposób zagospodarowania
1.	Łagów Nieskurzów 4px	Wronów Waśniów Wronów 36 27-425 Waśniów	293/3 KI10/00045296/8 SR w Ostrowcu Świętokrzyskim 1342	budynek mieszkalny, jednorodzinny, zasiedlony; dwa budynki gospodarcze, studnia

Zatwierdzam:

**Z upoważnienia
DYREKTORA GENERALNEGO LASÓW PAŃSTWOWYCH
ZASTĘPCA DYREKTORA GENERALNEGO
DS. GOSPODARKI LEŚNEJ
mgr inż. Jan Szramka**

Warszawa, 5 września 2012 r.

Regionalna Dyrekcja Lasów Państwowych Radom

Lp.	Nazwa nadleśnictwa, obręb leśnego, oddz. i pododdz.	Nazwa obrębu ewidencyjnego, gmina, adres nieruchomości	Nr ewidencyjny działki, nr KW, Sąd Rejonowy, pow. działki (m ²)	Rodzaj zabudowy i sposób zagospodarowania
1.	Suchedniów Bliżyn 83 I	Szałas Zagnańsk Szałas 133 26-050 Zagnańsk	706/2 KI1L/00065258/3 SR w Kielcach 2272	budynek mieszkalny, jednorodzinny, zasiedlony; dwa budynki gospodarcze, piwnica wolnostojąca

Zatwierdzam:

**Z upoważnienia
DYREKTORA GENERALNEGO LASÓW PAŃSTWOWYCH
ZASTĘPCA DYREKTORA GENERALNEGO
DS. GOSPODARKI LEŚNEJ
mgr inż. Jan Szramka**

Warszawa, 5 września 2012 r.

Regionalna Dyrekcja Lasów Państwowych Szczecin

Lp.	Nazwa nadleśnictwa, obręb leśnego, oddz. i pododdz.	Nazwa obrębu ewidencyjnego, gmina, adres nieruchomości	Nr ewidencyjny działki, nr KW, Sąd Rejonowy, pow. działki (m ²)	Rodzaj zabudowy i sposób zagospodarowania
1.	Goleniów Goleniów 781s	Goleniów 5 Miasto Goleniów ul. Szkolna 26a/5 72-100 Goleniów	336/2 SZ1O/00034441/9 SR w Goleniowie 3717 (udział 9049/272760)	samodzielny lokal mieszkalny w budynku 32-rodzinnym, zasiedlony
2.	Goleniów Goleniów 781s	Goleniów 5 Miasto Goleniów ul. Szkolna 26c/5 72-100 Goleniów	336/2 SZ1O/00034441/9 SR w Goleniowie 3717 (udział 9080/272760)	samodzielny lokal mieszkalny w budynku 32-rodzinnym, zasiedlony
3.	Goleniów Goleniów 781s	Goleniów 5 Miasto Goleniów ul. Szkolna 26d/3 72-100 Goleniów	336/2 SZ1O/00034441/9 SR w Goleniowie 3717 (udział 8847/272760)	samodzielny lokal mieszkalny w budynku 32-rodzinnym, zasiedlony
4.	Goleniów Goleniów 781s	Goleniów 5 Miasto Goleniów ul. Szkolna 26d/5 72-100 Goleniów	336/2 SZ1O/00034441/9 SR w Goleniowie 3717 (udział 8575/272760)	samodzielny lokal mieszkalny w budynku 32-rodzinnym, zasiedlony
5.	Goleniów Goleniów 232x	Stepnica Stepnica Osiedle 40-lecia PRL 10b/2 72-112 Stepnica	671/8 SZ1O/00038181/6 SR w Goleniowie 6783 (udział 11389/440702)	samodzielny lokal mieszkalny w budynku 16-rodzinnym, zasiedlony; udział w drogach i placach utwardzonych, sieci kablowo-oświetleniowej, budynku garażowym
6.	Goleniów Goleniów 232x	Stepnica Stepnica Osiedle 40-lecia PRL 10b/4 72-112 Stepnica	671/8 SZ1O/00038181/6 SR w Goleniowie 6783 (udział 10608/440702)	samodzielny lokal mieszkalny w budynku 16-rodzinnym, zasiedlony; udział w drogach i placach utwardzonych, sieci kablowo-oświetleniowej, budynku garażowym

Dokończenie tabeli na str. 33

Lp.	Nazwa nadleśnictwa, obręb leśnego, oddz. i pododdz.	Nazwa obrębu ewidencyjnego, gmina, adres nieruchomości	Nr ewidencyjny działki, nr KW, Sąd Rejonowy, pow. działki (m ²)	Rodzaj zabudowy i sposób zagospodarowania
7.	Goleniów Goleniów 232x	Stepnica Stepnica Osiedle 40-lecia PRL 9d/3 72-112 Stepnica	671/8 SZ1O/00038181/6 SR w Goleniowie 6783 (udział 9004/440702)	samodzielny lokal mieszkalny w budynku 25-rodzinnym, zasiedlony; udział w drogach i placach utwardzonych, sieci kablowo-oświetleniowej, budynku garażowym
8.	Goleniów Goleniów 232x	Stepnica Stepnica Osiedle 40-lecia PRL 9d/5 72-112 Stepnica	671/8 SZ1O/00038181/6 SR w Goleniowie 6783 (udział 9091/440702)	samodzielny lokal mieszkalny w budynku 25-rodzinnym, zasiedlony; udział w drogach i placach utwardzonych, sieci kablowo-oświetleniowej, budynku garażowym
9.	Goleniów Goleniów 781t	Goleniów 2 Miasto Goleniów ul. Stanisława Mikołajczyka 24/7 72-100 Goleniów	174/6 SZ1O/00038182/3 SR w Goleniowie 1031 (udział 4271/115416)	samodzielny lokal mieszkalny w budynku siedmiorodzinnym, zasiedlony
10.	Goleniów Goleniów 68i 41w	Zielonczyn Stepnica Zielonczyn 11 72-112 Stepnica Zielonczyn Stepnica Żarnówko 72-111 Żarnowo	68/15 SZ1O/00032255/4 SR w Goleniowie 1025 41/4 SZ1O/00032190/0 SR w Goleniowie 355 (udział 1/37)	budynek mieszkalny jednorodzinny, zasiedlony; udział w nieruchomości zabudowanej stacją wodociągową z dwiema studniami głębinowymi oraz udziałem w wodociągu i rozprowadzeniu wody

Zatwierdzam:

Z upoważnienia
DYREKTORA GENERALNEGO LASÓW PAŃSTWOWYCH
ZASTĘPCA DYREKTORA GENERALNEGO
DS. GOSPODARKI LEŚNEJ
mgr inż. Jan Szramka

Warszawa, 17 sierpnia 2012 r.

Regionalna Dyrekcja Lasów Państwowych Szczecin

Lp.	Nazwa nadleśnictwa, obręb leśnego, oddz. i pododdz.	Nazwa obrębu ewidencyjnego, gmina, adres nieruchomości	Nr ewidencyjny działki, nr KW, Sąd Rejonowy, pow. działki (m ²)	Rodzaj zabudowy i sposób zagospodarowania
1.	Resko Resko-Zachód 67x _{99, 01}	Resko miasto Resko – miasto ul. Chopina 1/5 72-315 Resko	790/3 790/4 SZ1L/00016900/0 SZ1L/00025127/3 SR w Łobzie 2692 (udział 1719/10000) 530 (udział 941/10000)	samodzielny lokal mieszkalny w budynku sześciorodzinnym, zasiedlony; pomieszczenie w budynku gospodarczym, przyłącze kanalizacyjne, udział w drodze
2.	Nowogard Nowogard 48g	Nowogard 2 Miasto Nowogard ul. Generała Bema 15/2 72-200 Nowogard	75/4 SZ1O/00032467/3 SR w Goleniowie 12610 (udział 132/10000)	samodzielny lokal mieszkalny w budynku 18-rodzinnym, zasiedlony

Ciąg dalszy tabeli na str. 34

Lp.	Nazwa nadleśnictwa, obrębu leśnego, oddz. i pododdz.	Nazwa obrębu ewidencyjnego, gmina, adres nieruchomości	Nr ewidencyjny działki, nr KW, Sąd Rejonowy, pow. działki (m ²)	Rodzaj zabudowy i sposób zagospodarowania
3.	Nowogard Nowogard 48g	Nowogard 2 Miasto Nowogard ul. Generała Bema 16/15 72-200 Nowogard	75/4 SZ1O/00032467/3 SR w Goleniowie 12610 (udział 141/10000)	samodzielny lokal mieszkalny w budynku 18-rodzinnym, zasiedlony
4.	Nowogard Nowogard 48g	Nowogard 2 Miasto Nowogard ul. Generała Bema 18/10 72-200 Nowogard	75/4 SZ1O/00032467/3 SR w Goleniowie 12610 (udział 106/10000)	samodzielny lokal mieszkalny w budynku 18-rodzinnym, zasiedlony
5.	Nowogard Nowogard 48g	Nowogard 2 Miasto Nowogard ul. Generała Bema 17/7 72-200 Nowogard	75/4 SZ1O/00032467/3 SR w Goleniowie 12610 (udział 121/10000)	samodzielny lokal mieszkalny w budynku 18-rodzinnym, zasiedlony
6.	Trzebież Trzebież 109dx, ax	Trzebież 2 Police ul. Wojsk Ochrony Pogranicza 86 72-020 Trzebież	235/27 235/10 SZ2S/00019506/2 SR w Szczecinie Zamiejskowy Wydział KW w Policach 785; 29	budynek jednorodzinny, zasiedlony; budynek gospodarczo-garażowy
7.	Trzebież Trzebież 856h	Grzeczica Dobra Szczecińska Grzeczica 1 72-003 Dobra Szczecińska	856/10 SZ2S/00023296/7 SR w Szczecinie Zamiejskowy Wydział KW w Policach 1762	budynek jednorodzinny, zasiedlony; budynek gospodarczy
8.	Trzebież Trzebież 862p	Dobra Dobra Szczecińska ul. Szczecińska 4 72-003 Dobra Szczecińska	862/8 SZ2S/00022985/7 SR w Szczecinie Zamiejskowy Wydział KW w Policach 1011	budynek jednorodzinny, zasiedlony; budynek gospodarczy
9.	Trzebież Trzebież 804r	Siedlice Police Siedlice 14 72-004 Tanowo	804/14 SZ2S/00022646/9 SR w Szczecinie Zamiejskowy Wydział KW w Policach 1631	budynek jednorodzinny, zasiedlony; budynek gospodarczy
10.	Dobrzany Dobrzany 78y	Miasto Chociwel Chociwel – miasto ul. Armii Krajowej 10D/3 73-120 Chociwel	414 SZ1T/00094136/0 SR w Stargardzie Szczecińskim 3157 (udział 26/1000)	samodzielny lokal mieszkalny w budynku 12-rodzinnym, zasiedlony
11.	Dobrzany Dobrzany 78y	Miasto Chociwel Chociwel – miasto ul. Armii Krajowej 12B/6 73-120 Chociwel	414 SZ1T/00094136/0 SR w Stargardzie Szczecińskim 3157 (udział 31/1000)	samodzielny lokal mieszkalny w budynku 24-rodzinnym, zasiedlony
12.	Dobrzany Dobrzany 78y	Miasto Chociwel Chociwel – miasto ul. Armii Krajowej 12B/3 73-120 Chociwel	414 SZ1T/00094136/0 SR w Stargardzie Szczecińskim 3157 (udział 26/1000)	samodzielny lokal mieszkalny w budynku 24-rodzinnym, zasiedlony

Lp.	Nazwa nadleśnictwa, obrębu leśnego, oddz. i pododdz.	Nazwa obrębu ewidencyjnego, gmina, adres nieruchomości	Nr ewidencyjny działki, nr KW, Sąd Rejonowy, pow. działki (m ²)	Rodzaj zabudowy i sposób zagospodarowania
13.	Dobrzany Dobrzany 78y	Miasto Chociwel Chociwel – miasto ul. Armii Krajowej 12A/1 73-120 Chociwel	414 SZ1T/00094136/0 SR w Stargardzie Szczecińskim 3157 (udział 26/1000)	samodzielny lokal mieszkalny w budynku 24-rodzinnym, zasiedlony
14.	Dobrzany Dobrzany 78y	Miasto Chociwel Chociwel – miasto ul. Armii Krajowej 12D/6 73-120 Chociwel	414 SZ1T/00094136/0 SR w Stargardzie Szczecińskim 3157 (udział 31/1000)	samodzielny lokal mieszkalny w budynku 24-rodzinnym, zasiedlony
15.	Dobrzany Dobrzany 78y	Miasto Chociwel Chociwel – miasto ul. Armii Krajowej 12D/4 73-120 Chociwel	414 SZ1T/00094136/0 SR w Stargardzie Szczecińskim 3157 (udział 31/1000)	samodzielny lokal mieszkalny w budynku 24-rodzinnym, zasiedlony

Zatwierdzam:

Z upoważnienia
DYREKTORA GENERALNEGO LASÓW PAŃSTWOWYCH
ZASTĘPCA DYREKTORA GENERALNEGO
DS. GOSPODARKI LEŚNEJ
mgr inż. Jan Szramka

Warszawa, 5 września 2012 r.

Regionalna Dyrekcja Lasów Państwowych Szczecinek

Lp.	Nazwa nadleśnictwa, obrębu leśnego, oddz. i pododdz.	Nazwa obrębu ewidencyjnego, gmina, adres nieruchomości	Nr ewidencyjny działki, nr KW, Sąd Rejonowy, pow. działki (m ²)	Rodzaj zabudowy i sposób zagospodarowania
1.	Białogard Białogard 504y	Miasto Białogard Białogard ul. Kołobrzaska 44 78-200 Białogard	31/4 KO1B/00038652/5 SR w Białogardzie 2069	budynek mieszkalny, czterorodzinny, dwukondygnacyjny, podpiwniczony, cztery lokale mieszkalne, zasiedlone; budynek gospodarczy, murowany, przyłącze gazowe

Zatwierdzam:

Z upoważnienia
DYREKTORA GENERALNEGO LASÓW PAŃSTWOWYCH
ZASTĘPCA DYREKTORA GENERALNEGO
DS. GOSPODARKI LEŚNEJ
mgr inż. Jan Szramka

Warszawa, 20 sierpnia 2012 r.

Regionalna Dyrekcja Lasów Państwowych Szczecinek

Lp.	Nazwa nadleśnictwa, obręb leśnego, oddz. i pododdz.	Nazwa obrębu ewidencyjnego, gmina, adres nieruchomości	Nr ewidencyjny działki, nr KW, Sąd Rejonowy, pow. działki (m ²)	Rodzaj zabudowy i sposób zagospodarowania
1.	Trzebielino Trzebielino 240i ₉₉	Trzebielino Trzebielino Trzebielino 57 77-235 Trzebielino	240/19 SL1M/00007761/5 SR w Miastku 1050	budynek mieszkalny, jednorodzinny, zasiedlony; budynek gospodarczy, wiaty drewniana

Zatwierdzam:

**Z upoważnienia
DYREKTORA GENERALNEGO LASÓW PAŃSTWOWYCH
ZASTĘPCA DYREKTORA GENERALNEGO
DS. GOSPODARKI LEŚNEJ
mgr inż. Jan Szramka**

Warszawa, 20 sierpnia 2012 r.

Regionalna Dyrekcja Lasów Państwowych Szczecinek

Lp.	Nazwa nadleśnictwa, obręb leśnego, oddz. i pododdz.	Nazwa obrębu ewidencyjnego, gmina, adres nieruchomości	Nr ewidencyjny działki, nr KW, Sąd Rejonowy, pow. działki (m ²)	Rodzaj zabudowy i sposób zagospodarowania
1.	Sławno Stary Kraków 385m, l, o, p, f	Warszkowo Sławno Warszkowo 146b/10 76-100 Sławno	385/6 KO1E/00015150/2 SR w Sławnie 1394 (udział 853/10000) 385/5; 385/8; 385/9 KO1E/00015145/4 SR w Sławnie 425; 2090; 2301 (udział 323/10000) 385/38 KO1E/00012421/2 SR w Sławnie 44	samodzielny lokal mieszkalny w budynku 12-rodzinnym, zasiedlony z przynależnymi dwiema piwnicami; udział w przewodach sieci kanalizacyjnej, sieci kanalizacyjnej, sieci kablowej, zbiorniku, drogach wewnętrznych i chodnikach, pomieszczenie gospodarczo-garażowe w zabudowie szeregowej

Zatwierdzam:

**Z upoważnienia
DYREKTORA GENERALNEGO LASÓW PAŃSTWOWYCH
ZASTĘPCA DYREKTORA GENERALNEGO
DS. GOSPODARKI LEŚNEJ
mgr inż. Jan Szramka**

Warszawa, 11 września 2012 r.

Regionalna Dyrekcja Lasów Państwowych Szczecinek

Lp.	Nazwa nadleśnictwa, obrębu leśnego, oddz. i pododdz.	Nazwa obrębu ewidencyjnego, gmina, adres nieruchomości	Nr ewidencyjny działki, nr KW, Sąd Rejonowy, pow. działki (m ²)	Rodzaj zabudowy i sposób zagospodarowania
1.	Szczecinek Szczecinek 44d	Szczecinek 13 Szczecinek ul. Wyszyńskiego 14A/11 78-400 Szczecinek	459/9 459/50 KO11/00023040/1 SR w Szczecinku 325 (udział 19/1000) 37 (udział 19/1000)	samodzielny lokal mieszkalny, zasiedlony w budynku 22-rodzinnym, z przynależną piwnicą, udział w gruncie

Zatwierdzam:

**Z upoważnienia
DYREKTORA GENERALNEGO LASÓW PAŃSTWOWYCH
ZASTĘPCA DYREKTORA GENERALNEGO
DS. GOSPODARKI LEŚNEJ
mgr inż. Jan Szramka**

Warszawa, 11 września 2012 r.

Regionalna Dyrekcja Lasów Państwowych Wrocław

Lp.	Nazwa nadleśnictwa, obrębu leśnego, oddz. i pododdz.	Nazwa obrębu ewidencyjnego, gmina, adres nieruchomości	Nr ewidencyjny działki, nr KW, Sąd Rejonowy, pow. działki (m ²)	Rodzaj zabudowy i sposób zagospodarowania
1.	Złotoryja Chojnów 355Ag	Olszanica Zagrodno Olszanica 107 59-516 Olszanica	516/377 LE1Z/00023548/7 SR w Złotoryi 1776	budynek mieszkalny, jednorodzinny, zasiedlony; budynek gospodarczy – garaż oraz schron-piwnica murowana
2.	Lwówek Śląski Wleń 34d	Wleń 2 Wleń ul. Poczтовая 11 m. 1 59-610 Wleń	156/34 JG1S/00023548/7 SR w Lwówku Śląskim 534 (udział 4230/10000)	samodzielny lokal mieszkalny w budynku dwurodzinnym, zasiedlony, wraz z przynależnym pomieszczeniem w budynku gospodarczym
3.	Lwówek Śląski Wleń 34d	Wleń 2 Wleń ul. Poczтовая 11 m. 2 59-610 Wleń	156/34 JG1S/00023548/7 SR w Lwówku Śląskim 534 (udział 5770/10000)	samodzielny lokal mieszkalny w budynku dwurodzinnym, zasiedlony, wraz z przynależnym pomieszczeniem w budynku gospodarczym

Dokończenie tabeli na str. 38

Lp.	Nazwa nadleśnictwa, obrębu leśnego, oddz. i pododdz.	Nazwa obrębu ewidencyjnego, gmina, adres nieruchomości	Nr ewidencyjny działki, nr KW, Sąd Rejonowy, pow. działki (m ²)	Rodzaj zabudowy i sposób zagospodarowania
4.	Milicz Milicz 295m, I, i (cz.)	Skoroszów Trzebnica Skoroszów 1 55-100 Trzebnica	361 WR1W/00023822/5 SR w Trzebnicy 1673	budynek mieszkalny, jednorodzinny, zasiedlony, wraz z budynkiem gospodarczym
5.	Milicz Kubryk 238ax, z	Bukowice Krośnice ul. Milicka 14A/1 56-321 Bukowice	900 WR1M/00025938/7 SR w Miliczu 12174 (udział 64/1000)	samodzielny lokal mieszkalny w budynku czterorodzinnym, zasiedlony, wraz z przynależnym pomieszczeniem w budynku gospodarczym i towarzyszącą infrastrukturą

Zatwierdzam:

Z upoważnienia
DYREKTORA GENERALNEGO LASÓW PAŃSTWOWYCH
ZASTĘPCA DYREKTORA GENERALNEGO
DS. GOSPODARKI LEŚNEJ
mgr inż. Jan Szramka

Warszawa, 31 sierpnia 2012 r.

Regionalna Dyrekcja Lasów Państwowych Wrocław

Lp.	Nazwa nadleśnictwa, obrębu leśnego, oddz. i pododdz.	Nazwa obrębu ewidencyjnego, gmina, adres nieruchomości	Nr ewidencyjny działki, nr KW, Sąd Rejonowy, pow. działki (m ²)	Rodzaj zabudowy i sposób zagospodarowania
1.	Pieńsk Zgorzelec 255sx	Godzieszów Nowogrodziec Godzieszów 151/1 59-730 Godzieszów	255/693 JG1B/00035769/2 SR w Bolesławcu 649 (udział 2048/10000)	samodzielny lokal mieszkalny w budynku wielorodzinnym, zasiedlony
2.	Pieńsk Pieńsk 272Acx	Pieńsk III Pieńsk ul. Batorego 29/2 59-930 Pieńsk	272/142 JG1Z/00037097/5 SR w Zgorzelcu 1900 (udział 3694/10000)	samodzielny lokal mieszkalny w budynku trzyrodzinnym, zasiedlony, wraz z pomieszczeniem przynależnym w budynku gospodarczym

Dokończenie tabeli na str. 39

Lp.	Nazwa nadleśnictwa, obręb leśny, oddz. i pododdz.	Nazwa obrębu ewidencyjnego, gmina, adres nieruchomości	Nr ewidencyjny działki, nr KW, Sąd Rejonowy, pow. działki (m ²)	Rodzaj zabudowy i sposób zagospodarowania
3.	Pieńsk Pieńsk 272Aw ₀₁ , X ₀₁	Pieńsk III Pieńsk ul. Dąbrowskiego 52A 59-930 Pieńsk	272/254 JG1Z/00034449/7 SR w Zgorzelcu 336	budynek mieszkalny, jednorodzinny w zabudowie szeregowej, zasiedlony
4.	Pieńsk Pieńsk 272Abx	Pieńsk III Pieńsk ul. Dąbrowskiego 50/6 59-930 Pieńsk	272/195 JG1Z/00037965/1 SR w Zgorzelcu 2022 (udział 53/1000)	samodzielny lokal mieszkalny w budynku wielorodzinnym, zasiedlony

Zatwierdzam:

Z upoważnienia
DYREKTORA GENERALNEGO LASÓW PAŃSTWOWYCH
ZASTĘPCA DYREKTORA GENERALNEGO
DS. GOSPODARKI LEŚNEJ
mgr inż. Jan Szramka

Warszawa, 11 września 2012 r.

Regionalna Dyrekcja Lasów Państwowych Zielona Góra

Lp.	Nazwa nadleśnictwa, obręb leśny, oddz. i pododdz.	Nazwa obrębu ewidencyjnego, gmina, adres nieruchomości	Nr ewidencyjny działki, nr KW, Sąd Rejonowy, pow. działki (m ²)	Rodzaj zabudowy i sposób zagospodarowania
1.	Gubin Jasienica 166m	Jasienica Brody Jasienica 8 68-343 Brody	215/1 ZG1R/00035701/6 SR w Żarach 882	budynek mieszkalny, jednorodzinny, zasiedlony; dwa budynki gospodarcze, kocioł c.o.
2.	Krosno Rzeczyca 160h	Drzeńów Cybinka Drzeńów 15 69-108 Cybinka	2160/6 ZG1K/00024724/7 SR w Krośnie Odrzańskim 928	budynek mieszkalny, jednorodzinny, zasiedlony; budynek gospodarczy z wiatą drewnianą, szambo PCV, kocioł c.o.
3.	Stawa Śląska Kochanowo 182h	Chełmek Nowa Sól Chełmek 35/3 67-108 Lubięcin	376 ZG1N/00052224/0 SR w Nowej Soli 10710 – udział 55/1000	samodzielny lokal mieszkalny, zasiedlony w budynku ośmiorodzinnym; pomieszczenie w budynku gospodarczym
4.	Świebodzin Łagów 237f	Łagów Łagów ul. Pensjonatowa 10 66-220 Łagów	534/1 ZG1S/00025200/2 SR w Świebodzinie 724	budynek mieszkalny, jednorodzinny, zasiedlony

Dokończenie tabeli na str. 40

Lp.	Nazwa nadleśnictwa, obręb leśny, oddz. i pododdz.	Nazwa obrębu ewidencyjnego, gmina, adres nieruchomości	Nr ewidencyjny działki, nr KW, Sąd Rejonowy, pow. działki (m ²)	Rodzaj zabudowy i sposób zagospodarowania
5.	Świebodzin Łagów 237c	Łagów Łagów ul. Toporowska 12/2 66-220 Łagów	237/25 ZG1S/00025211/2 SR w Świebodzinie 1747	lokal mieszkalny, zasiedlony w budynku dwurodzinnym; część budynku gospodarczego, część ogrodzenia
6.	Wolsztyn Wolsztyn 69i	Stara Tuchorza Siedlec Stara Tuchorza 48 64-232 Tuchorza	445/2 PO1E/00003499/8 SR w Wolsztynie 933	budynek mieszkalny, jednorodzinny, zasiedlony; budynek gospodarczy z szopą drewnianą

Zatwierdzam:

Z upoważnienia
DYREKTORA GENERALNEGO LASÓW PAŃSTWOWYCH
ZASTĘPCA DYREKTORA GENERALNEGO
DS. GOSPODARKI LEŚNEJ
mgr inż. Jan Szramka

Warszawa, 23 sierpnia 2012 r.

Regionalna Dyrekcja Lasów Państwowych Zielona Góra

Lp.	Nazwa nadleśnictwa, obręb leśny, oddz. i pododdz.	Nazwa obrębu ewidencyjnego, gmina, adres nieruchomości	Nr ewidencyjny działki, nr KW, Sąd Rejonowy, pow. działki (m ²)	Rodzaj zabudowy i sposób zagospodarowania
1.	Wymiarki Przewóz 184n	Przewóz Przewóz Dobrochów 19 68-132 Przewóz	447/1 ZG1R/00037702/7 SR w Żarach 1461	budynek mieszkalny, jednorodzinny, zasiedlony; dwa budynki gospodarcze
2.	Wymiarki Wymiarki 72jx	Wymiarki Wymiarki ul. Leśna 4/3 68-131 Wymiarki	843 ZG1G/00034610/4 SR w Żaganiu 2080 (udział 508/1000)	lokal mieszkalny w budynku trzyrodzinnym, zasiedlony; budynek gospodarczy
3.	Wymiarki Gozdnica 109ax, bx	0001 Gozdnica ul. Zielona 7/5 68-130 Gozdnica	1045; 1017 ZG1G/00046663/7 SR w Żaganiu 4775 (udział 79/1000) 460 (udział 79/1000)	lokal mieszkalny w budynku siedmiorodzinnym, zasiedlony; dwie komórki w budynkach gospodarczych, udział w dwóch szambach z kręgów betonowych
4.	Wymiarki Gozdnica 109ax, bx	0001 Gozdnica ul. Zielona 7/6 68-130 Gozdnica	1045; 1017 ZG1G/00046663/7 SR w Żaganiu 4775 (udział 97/1000) 460 (udział 97/1000)	lokal mieszkalny w budynku siedmiorodzinnym, zasiedlony; trzy komórki w budynkach gospodarczych, udział w dwóch szambach z kręgów betonowych

Zatwierdzam:

Z upoważnienia
DYREKTORA GENERALNEGO LASÓW PAŃSTWOWYCH
ZASTĘPCA DYREKTORA GENERALNEGO
DS. GOSPODARKI LEŚNEJ
mgr inż. Jan Szramka

Warszawa, 23 sierpnia 2012 r.

NIERUCHOMOŚCI ZBYWANE I NABYWANE
przez Skarb Państwa – Lasy Państwowe

Regionalna Dyrekcja Lasów Państwowych Gdańsk
Nadleśnictwo Kaliska

Zgodnie z Zarządzeniem nr 23 Dyrektora Generalnego Lasów Państwowych z dnia 27 marca 2009 r. w sprawie dokonywania zamian nieruchomości na podstawie przepisów art. 38e ustawy z dnia 28 września 1991 r. o lasach (ZS/GI-D-214/4/2009), ze zmianami wprowadzonymi Zarządzeniem nr 32 Dyrektora Generalnego Lasów Państwowych z dnia 15 lipca 2011 r. (ZS/GI-D-2141-25/10-11), Nadleśnictwo Kaliska (RDLP Gdańsk) informuje o zamiarze przeprowadzenia transakcji zamiany nieruchomości między Nadleśnictwem Kaliska i osobą fizyczną.

Informacja o zamiarze transakcji zamiany z dnia 17 sierpnia 2012 r.

Data zgody na zamianę	Nieruchomość zbywana przez Lasy Państwowe				
	adres leśny	adres administracyjny	kategoria użytku	powierzchnia (w ha)	wartość (w tys. zł)
8.08.2012 r.	15-04-1-04-145-b-00 15-04-1-04-145-c-00 15-04-1-04-145-d-00	woj. pomorskie pow. starogardzki Gmina Kaliska obręb ewidencyjny Bartel Wielki 22-13-052-0001 działka nr 145/1	razem w tym: S-RVI Ls B	1,5366 w tym: 0,1880 1,0524 0,2962	232,556

Nieruchomość nabywana przez Lasy Państwowe				
właściciel	adres administracyjny	kategoria użytku	powierzchnia (w ha)	wartość (w tys. zł)
osoba fizyczna	woj. pomorskie pow. starogardzki Gmina Kaliska obręb ewidencyjny Cieciorka 22-13-052-0002 działki nr: 162, 190/1, 81 woj. pomorskie pow. kościerski Gmina Stara Kiszewa obręb ewidencyjny Chwarzno 22-06-082-0004 działka nr 351	razem w tym: LsVI LsVI LsVI LsV LsVI	10,6341 w tym: 1,7500 4,2841 1,0700 0,6900 2,8400	225,456

Kaliska, 20 sierpnia 2012 r.

Nadleśniczy
mgr inż. Krzysztof Frydel

**Regionalna Dyrekcja Lasów Państwowych Olsztyn
Nadleśnictwo Górowo Iławeckie**

Zgodnie z Zarządzeniem nr 23 Dyrektora Generalnego Lasów Państwowych z dnia 27 marca 2009 r. w sprawie dokonywania zamian nieruchomości na podstawie przepisów art. 38e ustawy z dnia 28 września 1991 r. o lasach (ZS/GI/D-214/4/2009), ze zmianami wprowadzonymi Zarządzeniem nr 32 Dyrektora Generalnego Lasów Państwowych z dnia 15 lipca 2011r. (ZS/GI-D-2141-25/10-11), Nadleśnictwo Górowo Iławeckie (RDLP Olsztyn) informuje o zamiarze przeprowadzenia transakcji zamiany nieruchomości między Nadleśnictwem Górowo Iławeckie i jednostką administracji samorządowej – Gminą Górowo Iławeckie.

Informacja o zamiarze transakcji zamiany z dnia 29 sierpnia 2012 r.

Data zgody na zamianę	Nieruchomość zbywana przez Lasy Państwowe				
	adres leśny	adres administracyjny	kategoria użytku	powierzchnia (w ha)	wartość (w tys. zł)
2.08.2012 r.	07-06-1-10-678-g-00	28-01-052-0036-3124/5	R	0,4705	4,788
	07-06-1-10-678-h-00				

Nieruchomość nabywana przez Lasy Państwowe				
właściciel	adres administracyjny	kategoria użytku	powierzchnia (w ha)	wartość (w tys. zł)
Gmina Górowo Iławeckie	28-01-052-0036-121/6	R, Ł, N	0,4749	5,497
	28-01-052-0036-161	Ps	0,1000	

**Nadleśniczy
mgr inż. Władysław Mańko**

Górowo Iławeckie, 29 sierpnia 2012 r.

**Regionalna Dyrekcja Lasów Państwowych Olsztyn
Nadleśnictwo Spychowo**

Zgodnie z Zarządzeniem nr 23 Dyrektora Generalnego Lasów Państwowych z dnia 27 marca 2009 r. w sprawie dokonywania zamian nieruchomości na podstawie przepisów art. 38e ustawy z dnia 28 września 1991 r. o lasach Nadleśnictwo Spychowo informuje o zamiarze przeprowadzania transakcji zamiany z Gminą Świętajno wymienionych poniżej gruntów.

Informacja o zamiarze transakcji zamiany

Data zgody na zamianę	Nieruchomość zbywana przez Lasy Państwowe				
	adres administracyjny	nr działki	kategoria użytku	powierzchnia (w ha)	wartość (w tys. zł)
27.08.2012 r.	28-17-072-0014	996	Dr	0,0490	4,5
	28-17-072-0012	571	Dr	0,0466	4,3
	28-17-072-0011	828	Dr	0,2558	20,7
	28-17-072-0012	577	Bi	1,2481	262,5
	28-17-072-0012	575	Ti	0,0417	3,8
	28-17-072-0012	576	Ti	0,0852	27,0

Nieruchomość nabywana przez Lasy Państwowe					
właściciel	adres administracyjny	nr działki	kategoria użytku	powierzchnia (w ha)	wartość (w tys. zł)
Gmina Świętajno	28-17-072-0008	118/9	Dr	1,1400	54,4
	28-17-072-0008	109/2	Dr	1,0700	51,1
	28-17-072-0012	363/1	Dr	0,6700	32,0
	28-17-072-0007	41/3	Dr	1,2445	59,4
	28-17-072-0008	180/2	Ls (0,4000) RV (2,1300) N (0,2200)	2,7500	42,0
	28-17-072-0012	238/59	N (0,4460) RVI (0,3704)	0,8164	38,0
	28-17-072-0002	269/6	Dr	0,7300	26,8
	28-17-072-0011	205	Dr	0,4100	19,6

Nadleśniczy
mgr inż. Krzysztof Krasula

Spychowo, 13 września 2012 r.

**Regionalna Dyrekcja Lasów Państwowych Radom
Nadleśnictwo Marcule**

Zgodnie z Zarządzeniem nr 23 Dyrektora Generalnego Lasów Państwowych z dnia 27 marca 2009 r. w sprawie dokonywania zamian nieruchomości na podstawie przepisów art. 38e ustawy z dnia 28 września 1991 r. o lasach (ZS/GI-D-214/4/2009), ze zmianami wprowadzonymi Zarządzeniem nr 32 Dyrektora Generalnego Lasów Państwowych z dnia 15 lipca 2011 r. (ZS/GI-D-2141-25/10-11), Nadleśnictwo Marcule (RDLP Radom) informuje o zamiarze przeprowadzenia transakcji zamiany nieruchomości między Nadleśnictwem Marcule i jednostką administracji samorządowej.

Informacja o zamiarze transakcji zamiany z dnia 17 września 2012 r.

Data zgody na zamianę	Nieruchomość zbywana przez Lasy Państwowe				
	adres leśny	adres administracyjny	kategoria użytku	powierzchnia (w ha)	wartość (w tys. zł)
5.09.2012 r.	16-19-2-05-82-a-01 16-19-2-05-82-b-01 16-19-2-05-82-c-01 16-19-2-05-83-a-01 16-19-2-05-84-a-01 16-19-2-05-84-b-01	14-25-035-0011	dr dr dr dr dr dr	0,4338	3,87

Nieruchomość nabywana przez Lasy Państwowe				
właściciel	adres administracyjny	kategoria użytku	powierzchnia (w ha)	wartość (w tys. zł)
jednostka administracji samorządowej	14-25-035-0006	RVI LsV	0,6300	4,14

Nadleśniczy
Nadleśnictwa Marcule
mgr inż. Tadeusz Misiak

Marcule, 17 września 2012 r.

OGŁOSZENIA

Regionalna Dyrekcja Lasów Państwowych w Białymstoku informuje, że na terenie Nadleśnictwa Pisz, leśnictwa Jaśkowo, zostały skradzione z odebranego drewna stosowego S2A i S4 świerk trzy płytki do znakowania drewna o numerach: 18829; 18855; 18856; kod jednostki – 012009.

W wypadku ujawnienia zaginionych płytek proszę o ich konfiskatę i przekazanie do wyżej wymienionych jednostek organizacyjnych LP.

**Dyrektor
Regionalnej Dyrekcji
Lasów Państwowych
w Białymstoku
*mgr inż. Ryszard Ziemblicki***

Białystok, 9 sierpnia 2012 r.

Nadleśnictwo Bircza (RDLP Krosno) unieważnia zagubioną legitymację służbową nr 21/95, wydaną 20 czerwca 1995 r. na nazwisko Józefa Czwerynki – leśniczego ds. łowieckich.

**Nadleśniczy
*mgr inż. Zbigniew Kopczak***

Bircza, 21 sierpnia 2012 r.

Czasopisma Lasów Państwowych

„Echa Leśne”

Kwartalnik przyrodniczo-kulturalny nie tylko dla leśników. Ukazuje się od 1924 r. Pismo popularyzujące wiedzę o lesie i przyrodzie.

„Głos Lasu”

Miesięcznik branżowy dla leśników, w którym prezentowane są specjalistyczne artykuły na temat gospodarki leśnej.

Adres obydwu redakcji: ul. Bitwy Warszawskiej 1920 r. nr 3, 02-362 Warszawa,
tel. 22 822 49 31, e-mail: echa.lesne@cilp.lasy.gov.pl, glos.lasu@cilp.lasy.gov.pl

CENNIK REKLAM Obowiązuje od 1 stycznia 2012 roku

„Głos Lasu”

Wymiar pisma: 205x285 plus spady po 5 mm

Rodzaj reklamy	Wymiary [mm]	Miejsce	Cena zł netto +23% VAT
Cała kolumna	205x285 + po 5	2. strona okładki	3500
		3. strona okładki	3500
		4. strona okładki	4000
		wewnątrz numeru	3200
Moduł 2/3	205x190, 117x245 + po 5	wewnątrz numeru	2200
Moduł 1/2	205x142 + po 5	2. strona okładki	1800
		3. strona okładki	1800
		4. strona okładki	2200
		wewnątrz numeru	1700
Moduł 1/3	117x120; 56x245; 205x95	wewnątrz numeru	1100
Moduł 1/4	122x95; 60x190	wewnątrz numeru	900
Moduł 1/6	56x120	wewnątrz numeru	600
Moduł 1/12	28x120	wewnątrz numeru	300
Artykuł promocyjny	tekst + zdjęcie	1 kolumna	3000
Wkładki dostarczone przez zamawiającego ^{*)}			0,60 zł za szt..

^{*)} waga do 50 g (w wypadku cięższych wkładek cena do negocjacji)

„Echa Leśne”

Wymiar pisma: 210x255 plus spady po 5 mm

Rodzaj ogłoszenia	Miejsce	Cena zł netto +23% VAT
Cała kolumna	4. strona okładki	4000
	wewnątrz numeru	3200
1/2 kolumny	4. strona okładki	2200
	wewnątrz numeru	1700
1/3 kolumny	wewnątrz numeru	1100
1/4 kolumny	wewnątrz numeru	900
1/6 kolumny	wewnątrz numeru	600
1/12 kolumny	wewnątrz numeru	300
Artykuł promocyjny (tekst + zdjęcie)	1 kolumna	3000
Wkładki dostarczone przez zamawiającego ^{*)}		0,80 zł za szt.

^{*)} waga do 50 g (w wypadku cięższych wkładek cena do negocjacji)

„Biuletyn Informacyjny LP”

Rodzaj reklamy	Miejsce	Cena zł netto +23% VAT
Cała kolumna 205x285 Wymiar zadruku kolumny 190x250	3. strona okładki	1800
	4. strona okładki	2500
	wewnątrz numeru	1500
1/2 kolumny	3. strona okładki	1000
	4. strona okładki	1300
	wewnątrz numeru	800
1/4 kolumny	wewnątrz numeru	500
1/8 kolumny	wewnątrz numeru	300
1/16 kolumny	wewnątrz numeru	200
Okładki w biuletynie w kolorze zielono-białym		
Pismo czarno-białe		

Przygotowanie reklam

Pliki z rozszerzeniem:

*.eps, *.ai (Adobe Illustrator), *.jpg, *.tiff, *.cdr (Corel),
kolory CMYK lub PANTONE,
czcionki zamienione na krzywe,
rozdzielczość 300 dpi przy zachowanych wymiarach reklamy.

Kontakt: Jolanta Stankiewicz,

tel.: 22 822 49 31, w. 517, fax: 22 823 96 79,
e-mail: jolanta.stankiewicz@cilp.lasy.gov.pl
CILP, ul. Bitwy Warszawskiej 1920 r nr 3, 02-362 Warszawa



Centrum Informacyjne Lasów Państwowych
ul. Bitwy Warszawskiej 1920 r. nr 3, 02-362 Warszawa
tel./fax: 22 822 49 31, 22 822 32 01 w. 515

PL ISSN 1428-5940